

UNIVERSIDAD AUTÓNOMA DE SINALOA
DIRECCIÓN GENERAL DE SERVICIO SOCIAL
SUBDIRECCION DE SERVICIO SOCIAL
UNIDAD REGIONAL NORTE
FACULTAD DE AGRICULTURA DEL VALLE DEL FUERTE
LICENCIATURA EN INGENIERIA AGRONOMICA
CON ACENTUACION EN AGRONEGOCIOS



INFORME FINAL DE RESULTADOS

REALIZADO EN UNIVERSIDAD AUTONOMA DE SINALOA SUBDIRECCION DE SERVICIO SOCIAL UNIDAD REGIONAL NORTE EN EL MODULO DE ATENCION COMUNITARIO ALAMOS.

NOMBRE DEL PROYECTO: INCLUSION SOCIAL COMUNITARIA.
REFORESTACION, CONTROL DE MALEZAS Y HUERTO HORTICOLA-ORNAMENTAL EN EL CENTRO DE ATENCION COMUNITARIA ALAMOS.

CICLO:
2016-2017-2

PERIODO:
DEL 07 DE FEBRERO DEL 2017 AL 06 DE FEBRERO DEL 2018

MODALIDAD
MULTIDISCIPLINARIA

ELABORADO POR:
BRIGADISTA: JORGE ALONSO SOTO RODRIGUEZ

ASESOR DE PROYECTO: ING. JOSE ALFREDO MARTINEZ AVILA

ASESORA DE INFORME FINAL DE RESULTADOS: LTS. ROCIO ESTHER BARAJAS AGUILAR

COORDINADOR (A) DE SERVICIO SOCIAL: ING. JOSE HECTOR ALVAREZ SANCHEZ

LOS MOCHIS SINALOA A FEBRERO DEL 2018

Jorge Alonso Soto
Rocio Esther Barajas Aguilár
Jose Hector Alvarez Sanchez
UNIVERSIDAD AUTÓNOMA DE SINALOA
FACULTAD DEL VALLE DEL FUERTE
SERVICIO SOCIAL
UNIDAD REGIONAL NORTE

DIRECTORIO

DR. JUAN EULOGIO GUERRA LIERA
RECTOR

M.C. JESÚS MADUEÑA MOLINA
SECRETARIO GENERAL

DR. VÍCTOR HUGO AGUILAR GAXIOLA
DIRECTOR GENERAL DE SERVICIO SOCIAL.

LAF. ASHANTI DANIELA ROMAN LEON
SUBDIRECTORA ACADÉMICO DE SERVICIO SOCIAL.

DR. JESUS RAMON LOPEZ PEREZ
SUBDIRECTOR DEL SERVICIO SOCIAL DE LA UNIDAD REGIONAL
NORTE

DR. JUAN FERNANDO SÁNCHEZ PORTILLO
DIRECTOR DE LA FACULTAD DE AGRICULTURA DEL VALLE DEL
FUERTE

ING. JOSE HECTOR ALVAREZ SANCHEZ
COORDINADOR DE LA FACULTAD DE AGRICULTURA DEL VALLE
DEL FUERTE

ÍNDICE

INTRODUCCIÓN

CAPITULO I. INFORMACIÓN BÁSICA SOBRE LA UNIDAD RECEPTORA

a). Aspecto Histórico	6
b). Aspecto Organizacional	10
C. Aspecto Geográfico	12

CAPITULO II. ACCIONES Y RESULTADOS DEL PROYECTO REGISTRADO DE SERVICIO SOCIAL.

a). Problemática Detectada y Jerarquizada.....	15
b). Proyecto de Intervención.....	16
c). Las Actividades Realizadas.....	26
d). La Contribución de la Práctica del Servicio Social en la Formación del Brigadista	30
e). Resultados obtenidos.....	30

CAPITULO III. EVALUACIÓN DE LA PRÁCTICA DEL SERVICIO SOCIAL

a). Conclusiones y Sugerencias

	31
--	----

b).Evaluaciones

1) Instrumento de Evaluación desde la Perspectiva de la Unidad Receptora	33
2). Instrumento de Evaluación desde la Perspectiva del Asesor del Informe Final de Resultados	37
3). Instrumento de Evaluación desde la Perspectiva del Brigadista de Servicio Social	40

c) Documentos probatorios

a). Constancia de aprobación al seminario para el Compromiso Ético Universitario y la Inclusión Social.....	49
b). Carta de Asignación	50
c). Constancia de participación en el Encuentro de Experiencias de Brigadistas de Servicios Social	51
d). Constancia de Terminación Satisfactoria de las Actividades del Proyecto de Servicio Social.....	52
e). Constancia de Culminación del Informe Final de Resultados.....	53

d)Bibliografía.....

	54
--	----

e). Anexos

	55
--	----

1). Informes Mensuales	55
2). Fotografías	67

INTRODUCCIÓN.

El siguiente informe final se presenta con el propósito de dar a conocer los Resultados de la realización de mi Servicio Social, que realice en el módulo de atención comunitaria Álamos, en el cual se pretende demostrar cuales fueron todas mis actividades, aprendizajes, asesorías y evidencias que realizamos durante un año al ser prestadores del Servicio Social durante el ciclo escolar 2016 - 2017-2, que abarca desde el día 07 de febrero de 2017 al 06 de Febrero de 2018.

La misión del Servicio Social, es en un plazo no muy largo que alcancemos la calidad laboral, para realizar un trabajo con, responsabilidad, disciplina, valores y calidad humana.

Dicho informe se compone de tres capítulos los cuales están estructurados de la siguiente manera:

El primer capítulo se refiere a la información básica sobre la unida receptora, es decir, la Universidad Autónoma de Sinaloa donde se da una reseña de su historia, desde su inicio hasta convertirse en lo que hoy es. De igual forma se hablará también del aspecto histórico del centro del módulo de atención comunitaria Álamos donde realizamos nuestro Servicio Social, Álamos es una comunidad que pertenece al Municipio de Ahome del estado de Sinaloa y se localiza a una mediana altura de 8 metros sobre el nivel del mar donde los habitantes de esta comunidad trabajan en diversas labores para el sustento familiar.

En segundo capítulo lleva por nombre acciones y resultados del proyecto registrado de servicio social, Problemática detectada y jerarquizada, aquí destacamos las problemáticas más importantes que viven en la colonia Álamos, Cada una de las actividades realizadas en el transcurso de nuestro Servicio Social las cuales destacan desde la atención y orientación a la comunidad eventos festivos como lo son posadas, festejo del día del niño de la comunidad, visitas a los asilos, entregas de despensas. La contribución de la práctica del Servicio Social ha contribuido en la formación personal del brigadista.

Por último, el capítulo tres titulado evaluación de la práctica del servicio social. Al final se agregan las Evaluaciones de la Unidad Receptora, la realizada por parte del

Asesora y desde el punto de vista del Brigadista donde se dan respuesta a ciertos cuestionamientos relacionados con el servicio. Como parte de los anexos se adicionan fotografías de cada una de las actividades realizadas y la caratula de los informes mensuales, la Constancia de aprobación al Seminario para el Compromiso Ético Universitario y la Inclusión Social, Carta de Asignación, Constancia de Participación en el Encuentro de Experiencias de Brigadistas de Servicio Social, en las cuales los brigadistas de las diferentes facultades mostraron sus experiencias a los maestros y alumnos, Constancia de Terminación Satisfactoria de Servicio Social en Unidad Receptora y Constancia de Culminación de Informe Final de Resultados

Por último, se hace constar que el presente informe final de resultados del Servicio Social tiene sus alcances y limitaciones, y queda a disposición de los asesores y de la Unidad Receptora.

I. CAPITULO INFORMACIÓN BÁSICA SOBRE LA UAS Y UNIDAD RECEPTORA

Aspecto Histórico

Historia de la UAS

Habiendo sido inaugurado en la ciudad de Mazatlán, por dificultades políticas en 1874 los poderes estatales se trasladaron a Culiacán y, con ellos, también el Liceo Rosales, cambiando éste su nombre original a Colegio Rosales, pero experimentando, a la vez, una interesante transformación en su oferta educativa: diseñó y empezó a impartir carreras profesionales como la de ingeniero agrimensor, topógrafo e hidrógrafo, abogado, contador (tenedor de libros), químico (ensayador de metales) y profesor de educación básica.

Concluida la Revolución mexicana, en 1918 el Colegio Rosales se transforma en la primera y original Universidad de Occidente. El gobernador del Estado general Ramón F. Iturbe decreta en su favor la autonomía con la finalidad de que la Universidad tuviera la capacidad jurídica para decidir su proyecto académico, administrar su patrimonio y autogobernarse, configurando así un caso pionero de reforma universitaria en el país: bajo un visionario cuanto novedoso modelo de universidad regional, la institución comprendió a los diversos niveles académicos: secundaria, normal, bachillerato, educación para adultos y educación continua, carreras técnicas y de licenciatura; desarrolló un ambiente de libertad de cátedra, derecho a la educación y solidaridad con los amplios intereses sociales.

La Universidad de Occidente mudó, en 1922, a Colegio Civil Rosales. Este se nutre del régimen de autonomía, del ambiente de libertad y de la tradición académica de sus antecesoras. Más tarde, a influjo del cardenismo, en 1937 se transformaría en Universidad Socialista del Noroeste, en tanto tal es promotora y soporte de las grandes reformas sociales de la época.

Con el gobierno del general Lázaro Cárdenas culmina la época de la Universidad Socialista del Noroeste, pasando, en 1941, a ser Universidad de Sinaloa. El 4 de diciembre de 1965, la institución recobra y desarrolla su autonomía abrogada en 1937. Con el nuevo ordenamiento legal, desde aquel año mantiene su denominación actual de Universidad Autónoma de

Sinaloa.

La institución, en los años sesenta y setenta, vivió intensamente la movilización de sus estudiantes, maestros y trabajadores, con episodios de crisis y desestabilización. Sin embargo, a partir de 1977 el movimiento universitario por si solo fue capaz de restablecer la normalidad institucional fortaleciendo la orientación cultural, la planeación de su desempeño y el mejoramiento general de una Universidad cada vez más comprometida con la academia y la sociedad sinaloense, bajo el lema preciso y continuado de: superación académica y compromisosocial.

Sobre el servicio social Universitario de la Unidad Regional Norte.

Los antecedentes de la subdirección de S.S.U. de la UAS zona norte, en 1980 inicia el funcionamiento de la subdirección del servicio social universitario zona norte, con domicilio por la Zaragoza y Morelos, en pocos años se cambiaron al domicilio de Carranza, casi esquina con Guillermo Prieto, actualmente se encuentra trabajando en la ciudad universitaria, en el edificio F3.

Las personas que han estado bajo esta subdirección:

- Ing. Roberto Lujan Lujan (1984 – 1986) (1997 – 2000)
- Lic. Abelardo Herrán Gámez (1986 – 1988)
- Dr. Jesús Ramón López Pérez (1988-1990)
- Lic. Luis Adán Soto Zamorano (1990-1991)
- Enf. María. De los Ángeles Castellanos Osuna (1991– 1993)
- Lic. Miguel Rosario Araujo Zetina (1993 – 1994)
- M.C Guadalupe Camargo Orduño (1994 -1997)
- Enf. María del Rosario López Silva (2000-2005)
- Lic. Rosamelia Tardecillas Bagazuma (2005- 2006)
- Lic. Roberto Guerrero Pérez (2006–2010)
- Dr. Jesús Ramón López Pérez (2010- a la fecha)

Historia de la unidad receptora.

Módulo de atención comunitaria Álamos

Los orígenes de esta colonia está basado principalmente en que algunos pobladores llegaron y se instalaron hace aproximadamente 66 años por cuestiones de trabajo, posteriormente esta situación se fue dando continuamente hasta que invadieron el terreno por completo, el fundador fue el C. Raúl Romanillo Oláis por eso esta comunidad también es conocida con este nombre. La problemática que se manifiesta con más frecuencia dentro de la comunidad es la falta de actividades culturales y recreativas, cuyo origen se ha presentado desde los últimos 20 años, este problema se ha tratado de mejorar con programas de gobierno y de algunas instituciones educativas y aún no se ha podido lograr ese cambio en las personas y la mejora de la comunidad entonces situado en la ciudad las personas alojadas en esta comunidad no tienen noción de cómo tratar de producir su propio alimento nuestro trabajo la realización de un huerto que contribuya a la disminución de gastos del hogar proporcionando frutas y verduras en buen estado para beneficio de la misma comunidad, al mismo tiempo que se les enseña a niños y jóvenes la importancia del cuidado del medio ambiente, forma del trabajo y labores que contribuyen a una mejor formación personal fuera de riesgos y violencia.

SUBDIRECCIÓN DE SERVICIO SOCIAL

Misión

La subdirección de servicio social es la instancia de extensión universitaria que planea, administra y gestiona las acciones de servicio social con las Unidades Académicas en cumplimiento de las disposiciones constitucionales y reglamentarias en la materia, con objetivos curriculares y acciones de vinculación y solidaridad social para el desarrollo sostenible del entorno y así, recrear la identidad institucional en el marco de los más altos valores.

Visión

La subdirección de Servicio Social opera un plan estratégico con el cual desarrolla óptimamente la práctica del servicio social, con suficiente financiamiento, una adecuada política de concertación de convenios, infraestructura adecuada y una aplicación irrestricta de la reglamentación; se tiene ingerencia en el desarrollo social mediante el enfoque del trabajo comunitario y multidisciplinario, lo que consolida la formación profesional de los estudiantes y su reconocimiento social.

El personal cuenta con estudios de posgrados, además de capacita y actualiza de manera constante y realiza con motivación sus tareas, se mantiene activo bajo un atractivo programa de becas y retención del personal, aporta experiencia y voluntad de trabajo con armonía, y es un pilar básico en el desarrollo del servicio social.

a. Aspecto Organizacional

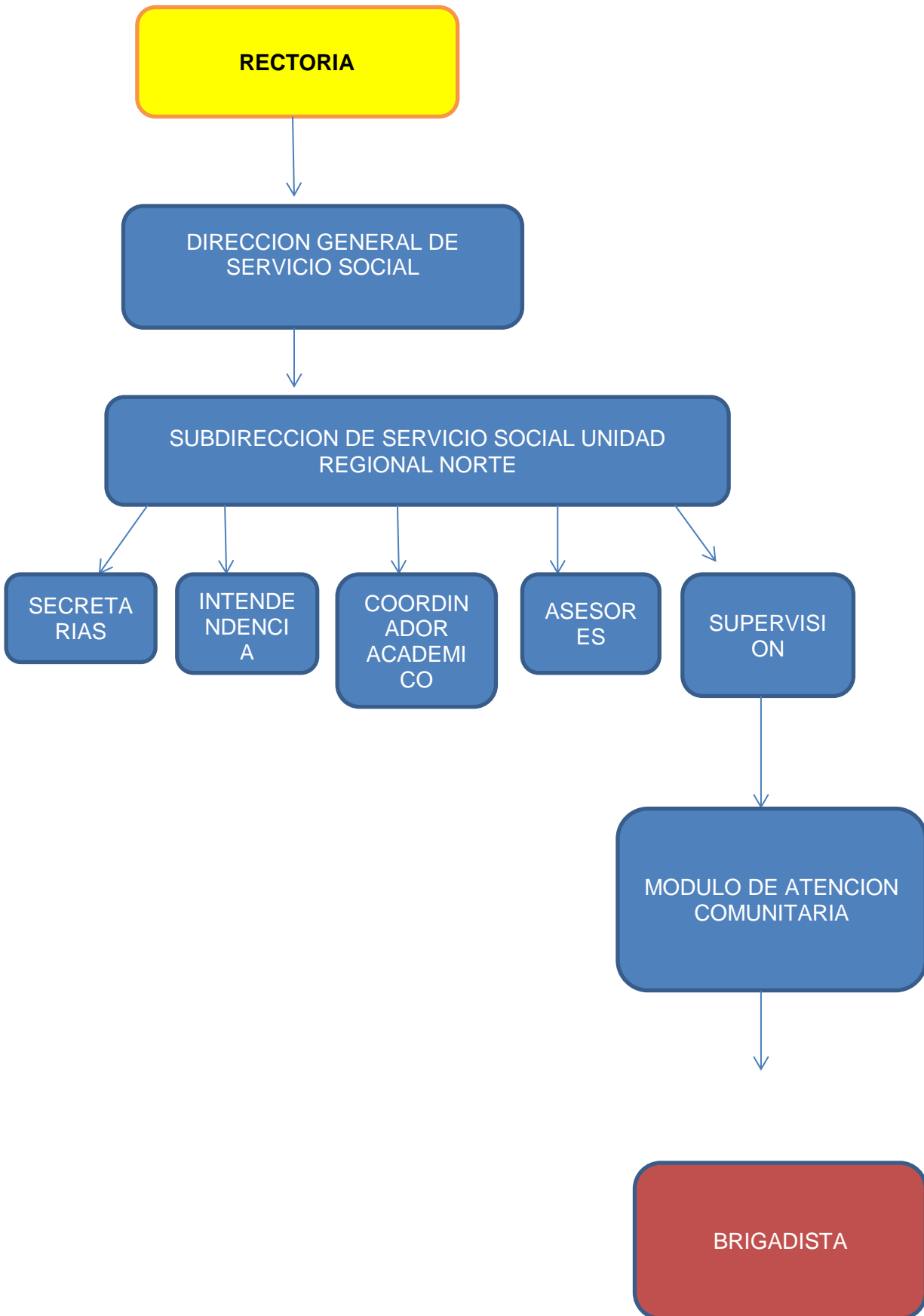

Funciones

Rectoría: Es el encargado de la dirección de todas las unidades académicas de la universidad autónoma de Sinaloa.

Dirección general del servicio social: Es el encargado de llevar las relaciones y enlazar convenios entre otras instituciones, como también organizar y mantener un sistema eficiente de información y coordinación con diferentes áreas de la administración, estableciendo claramente el organismo de las labores. Pero además ser el funcionario principal en la expedición de cartas de liberación.

Subdirección del servicio social unidad regional norte: Se encarga de la supervisión del desempeño de los prestadores del servicio social en la unidad regional norte

Coordinador Académico: Se encarga de la asignación de los alumnos a las diferentes unidades receptoras donde prestan su servicio social y de supervisar que cumplan con las actividades programadas en los proyectos a realizar.

Supervisión: Es el encargado de recibir a los brigadistas cada sábado en la comunidad y ayudar a realizar las actividades de los proyectos y coordinar las actividades multidisciplinarias de la comunidad e llevar registro del desempeño de los brigadistas.

Secretarias: se encargan de recibir la documentación y verificar que donde se va sellar este la firma del asesor.

Asesor: es el encargado de estar al pendiente de los brigadistas de su modulo correspondientes, además de verificar los informes mensuales.

Intendencia: verificar que se estén llevando a cabo las actividades planteadas

Módulo de atención comunitaria: Es la receptora de los brigadistas físicamente

Brigadista: son los alumnos que prestan su servicio social en las diferentes comunidades del municipio de Ahome, realizan actividades multidisciplinarias que se les asignan los supervisores de la comunidad.

C.-Aspecto Geográfico

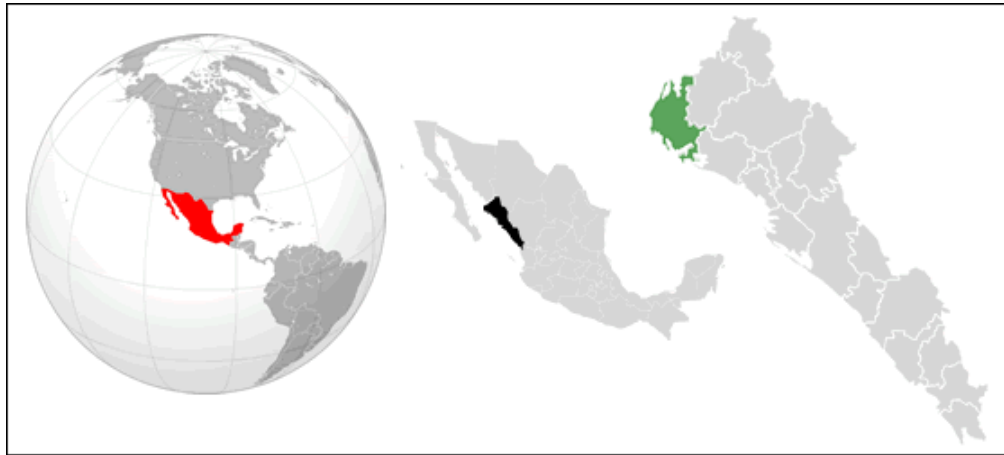

México

Los Estados Unidos Mexicanos es una nación democrática, federal y laica, cuyo gobierno está basado en un sistema presidencial o congresista en el que el presidente de México es el jefe de Estado, en un sistema pluripartidista. El gobierno federal representa a los Estados Unidos Mexicanos y está repartido en tres poderes: ejecutivo, legislativo y judicial, de acuerdo a lo establecido por la Constitución Política de los Estados Unidos Mexicanos, publicada en 1917. Los estados constituyentes de la federación también deben tener una forma republicana de gobierno basada en un sistema congresista de acuerdo a lo establecido por sus respectivas constituciones. El territorio mexicano tiene una superficie de 1 964 375 km², por lo que es el decimocuarto país más extenso del mundo y el tercero más grande de América Latina. Limita al norte con los Estados Unidos de América a lo largo de una frontera de 3 118 km, mientras que al sur tiene una frontera de 956 km con Guatemala y 193 km con Belice; las costas del país limitan al oeste con el océano Pacífico y al este con el golfo de México y el mar Caribe, sumando 11 593 km, por lo que es el tercer país americano con mayor longitud de costas. México es el undécimo país más poblado del mundo, con una población estimada de 119 millones de personas en 2015, la mayoría de las cuales tienen como lengua materna el español, al que el estado reconoce como lengua nacional junto a 67 lenguas indígenas propias de la nación. En el país se hablan

alrededor de 287 idiomas; debido a las características de su población, es el país hispanohablante más poblado, así como el séptimo país con mayor diversidad lingüística en el mundo.

Según la Organización Mundial del Turismo, México es el principal destino turístico de América Latina y el décimo más visitado del mundo. Esto se debe en gran medida a los 32 sitios culturales o naturales que son considerados por la Unesco como Patrimonio de la Humanidad, y es en este sentido el primero en el continente y sexto en el mundo. En términos macroeconómicos, por producto interno bruto (PIB) es la decimocuarta economía mundial y la undécima por paridad del poder adquisitivo (PPA); en escala regional, es la segunda economía de América Latina y la cuarta del continente

www.wikipedia.com/historia/mexico

Sinaloa

Es un estado de contrastes, cambios y paradojas, desde la diversidad de climas y paisajes, a su evolución histórica y la riqueza de culturas. Esta condición multifacética probablemente ha propiciado el liderazgo de esta región que ostenta la primera posición en producción alimentaria en México. De hecho su capital, Culiacán, se asienta en uno de los valles agrícolas más prolíficos del territorio nacional.

El estado de Sinaloa abarca una superficie de 58,328 km² ubicados en el noroeste de México, colindando al norte con Sonora y Chihuahua; al sur con Nayarit y el océano Pacífico; al este con Chihuahua, Durango y Nayarit, y al oeste con el Golfo de California.

Sinaloa tiene acceso por aire, tierra o mar, y salida hacia el océano, la Península de Baja California, a la Sierra Tarahumara o al desierto. Cuenta con 1,195 km de vías férreas, cuatro aeropuertos, tres de ellos internacionales, y dos puertos importantes (Mazatlán y Topolobampo) con potencial para manejar cargas pesadas a Estados Unidos y Asia. www.wikipedia.com/sinaloa/estado/.

Ahome

Geográficamente el municipio de Ahome se ubica en la región más septentrional del estado a los 108° 46'00" y 109° 27'00" de longitud oeste del meridiano de Greenwich y entre los paralelos 25° 33'50" y 26° 21'15" de latitud norte. Por su extensión territorial

se clasifica, como el sexto en dimensión a nivel estatal con un área de 4,342.89 kilómetros cuadrados; limita al norte con el Golfo de California, el estado de Sonora y la municipalidad de El Fuerte; en el poniente y sur le sirve de marcación el Golfo de California, y al oriente los municipios de www.wikipedia.com/municipio/ahome

Colonia Álamos

El proyecto se realizará en la colonia Álamos, utilizando el parque de la colonia para la elaboración de algunas actividades plasmadas en el proyecto, las cuales podrían ser: festejos del día del niño, día de las madres y posada, platicas, visitas a casa hogar y asilo de ancianos por mencionar algunas. La colonia Álamos se encuentra en el noroeste del municipio de Ahome es uno de los 18 municipios del estado de Sinaloa, México. Su cabecera es la ciudad de Los Mochis; es el tercer municipio en importancia en el estado de Sinaloa y puente comercial con el noroeste de país en las Coordenadas geográficas 25.768147 latitud y longitud 108988925 a una mediana altura de 8 metros sobre el nivel del mar.

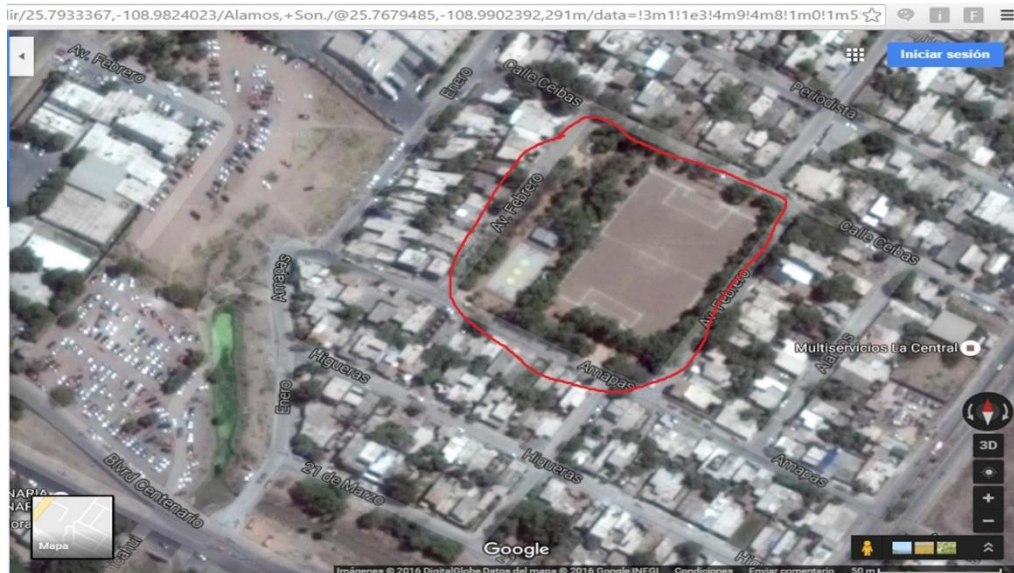

Ubicación

La colonia Álamos, se encuentra ubicada entre los Bulevares Macario Gaxiola, Álamos, Centenario y Bienestar, Municipio de Ahome, Los Mochis, Sinaloa.

II. CAPITULO ACCIONES Y RESULTADOS DEL PROYECTO REGISTRADO DE SERVICIO SOCIAL

a. Problemática detectada y jerarquizada

Los problemas son asuntos que implican algún tipo de inconveniente o trastorno y que exigen una solución.

Cuando aparece un problema, éste supone una dificultad para alcanzar un objetivo. Social, por su parte, es un adjetivo que refiere a lo que está vinculado a la sociedad.

Dentro del Módulo de atención comunitaria Álamos encontré varios ejemplos de problemáticas, los cuales detecte que estos son los mas importantes:

- Falta de valores en los niños
- La falta de enseñanzas inculcadas para la creación y el desarrollo de técnicas utilizadas para la creación de alimento familiar como lo es realizar un huerto.
- La falta de prácticas que requieran labores relacionadas con el trabajo en campo debido al hecho de vivir en la ciudad.
- Indisciplina
- Falta de comunicación en los niños
- Delincuencia
- Falta de interés por parte de las personas de la comunidad
- Poca ayuda del gobierno

b. Proyecto de intervención

**UNIVERSIDAD AUTÓNOMA DE SINALOA
DIRECCIÓN GENERAL DE SERVICIO SOCIAL
SUBDIRECCIÓN DE SERVICIO SOCIAL
UNIDAD REGIONAL NORTE
FACULTAD DE AGRICULTURA DEL VALLE DEL FUERTE
LICENCIATURA EN INGENIERIA AGRÓNOMICA CON ACENTUACIÓN EN
AGRONEGOCIOS**



PROYECTO DE SERVICIO SOCIAL

A REALIZARSE EN: LA UNIVERSIDAD AUTÓNOMA DE SINALOA URN,
SUBDIRECCIÓN DE SERVICIO SOCIAL UNIDAD REGIONAL NORTE,
MÓDULO DE ATENCIÓN COMUNITARIA ÁLAMOS

NOMBRE DEL PROYECTO:
INCLUSION SOCIAL COMUNITARIA 54777

CICLO: 2016-2017-2

PERIODO:
DEL 07/02/2017 AL 06/02/2018

MODALIDAD:
MULTIDISCIPLINARIA

ELABORADO POR:
JORGE ALONSO SOTO RODRIGUEZ 1309115-8

ASESOR DE PROYECTO:
ING. JOSÉ ALFREDO MARTÍNEZ ÁVILA

RESPONSABLE DE UNIDAD RECEPTORA:
ING. JOSÉ ALFREDO MARTÍNEZ ÁVILA

COORDINADORA DE SERVICIO SOCIAL
ING. JOSE HECTOR ALVAREZ SANCHEZ

LOS MOCHIS, AHOME, SINALOA A FEBRERO DE 2017

I. Título del Proyecto de Servicio Social:

Inclusión social comunitaria

Reforestación, control de malezas y huerto hortícola-ornamental en el centro de atención comunitaria Álamos.

II. Antecedentes:

De acuerdo al territorio analizado de la colonia Álamos y los datos que existen de dicha comunidad desde hace muchos años, nos hemos dado cuenta que los habitantes de la colonia están poco habidos de conocimientos para producir sus propios alimentos, aunado el problema de escases alimentaria que tienen algunas familias deteriora con esto su salud nutrimental.

Se registra también un amplio número de insectos que afectan su salud y que afectan a sus plantas, tal es el caso de (*Aedes aegypty*) mosco transmisor del dengue y otros organismos que afectan la comunidad.

Es por ello que yo como brigadista de servicio social de la Universidad Autónoma de Sinaloa pertenecientes a la carrera de ingeniería Agronómica, apoyados por las otras facultades, me he dado a la tarea de proporcionar una información clara y precisa para que los colonos pertenecientes a esta área tengan una digna alimentación y salud, de mayor calidad, sin dejar de lado a las familias que carecen por completo de alimentos, apoyándolos con la elaboración de un huerto familiar con el cual se les proporcionara una serie de vegetales de excelente calidad para su alimentación diaria y métodos de eliminación de insectos que los afecten.

III. Justificación del Proyecto:

El proyecto "asesoría técnica en producción rural, control de malezas y huerto hortícola-ornamental en el módulo de atención comunitaria Álamos", se basa principalmente en la escases de recursos económicos y trabajo en la comunidad, dado a que es una población humilde y de pocos recursos económicos donde no fácilmente pueden conseguir alimento, por lo cual he decidido apoyarlos con pequeños huertos que faciliten la adquisición de alimentos básicos los cuales ellos mismos producirán con técnicas tradicionales de producción que compartiremos los brigadistas de la Licenciatura. En Ingeniería. Agronómica.

Dichos huertos serán monitoreados por los prestadores del servicio social y estarán al cuidado de las familias beneficiadas para lograr en ellas una cultura de producir sus vegetales en cuanto les sea posible y ayudar a su subsistencia.

La colonia cuenta con algunas áreas recreativas y en parte descuidadas, por lo que se busca también, mejorar el aspecto de estas, apoyando con reforestación, limpieza, aplicación de insecticidas en zonas donde algunos insectos (mosquitos) se desarrollan, como lo es la maleza y baldíos llegando a causar enfermedades que afectan la salud, brindando así a los colonos una mejor calidad de vida y ayudando a la comunidad a desarrollarse y mejorar teniendo buenos principios agrícolas los cuales podemos brindarles los brigadistas del servicio social de Facultad de Agricultura de la Universidad Autónoma de Sinaloa.

IV. Objetivos:

Objetivo general: Lograr establecer huertos familiares en la comunidad, para ayudar en la alimentación y pobreza de la comunidad. Implementar medidas para erradicar insectos que atentan con la salud y afectan sus cultivos.

Objetivo específico:

- Mejorar la calidad de vida (alimentación y salud), de la comunidad.
- Apoyar positivamente su baja economía.
- Producir alimentos básicos para la alimentación de la familia con huerto.
- Heredar técnicas agronómicas para que puedan producir sus hortalizas.
- Disminuir el daño causado por el dengue.
- Embellecer la comunidad con ornamentales.

V. Metas:

- Implementar un mínimo de 4 huertos hortícolas u ornamentales en la comunidad.
- Obtener producción en un pazo de 3 meses previo a la siembra.
- Aplicar en un 100% los conocimientos adquiridos en mis estudios.
- Ayudar a un mínimo del 70% de la población afectada por el mosquito.
- Lograr que mínimo un 80% de los habitantes tengan como prioridad la inocuidad.

VI. Localización geográfica del proyecto.

Nuestro proyecto se llevara a cabo en la colonia Alamos, de Los Mochis Sinaloa, en el parque de la colonia que se encuentra en una zona céntrica de la misma colonia.



VII. Actividades a realizar.

- Análisis de entorno
- Reconocimiento de comunidad
- Realización de proyecto
- Siembra en charola (producción de plántula)
- Preparación de macetas para siembra
- Siembra de plántulas
- Fertirriego
- Asesoría rural sobre manejo de cultivo
- Cuidado y manejo agronómico
- Cosecha
- Eliminación de hospederos del mosquito
- Aplicación de insecticida en la comunidad
- Producción de plantas ornamentales
- Reparto de ornamentales.
- Limpieza de áreas baldías.

VIII. Recursos Humanos:

- Brigadistas
- Ing. José Alfredo Martínez Ávila.
- Familias beneficiadas.
- Ing. Jose Hector Alvarez Sanchez

Materiales:

- Charolas.
- Sustrato.
- Macetas.
- Agua.
- Semilla.
- Insecticidas.
- Bomba de aplicación (mochila).
- Fumigantes orgánicos.
- Fertilizantes orgánicos (composta, aminoácidos, etc.).
- Pluma y lápiz.
- Libreta.

Tecnológicos:

- Internet.
- Cámaras.
- Computadoras.

IX. Financiamiento

Los costos del proyecto serán solventados por parte de los brigadistas del servicio social y por el departamento del módulo de atención comunitaria Alamos.

X. Metodología

- 1.-Seleccionar los hogares donde se realizaran los huertos.
- 2.-Dar asesoría correcta para las labores a realizar por las familias.
- 3.-Establecer el huerto.
- 4.-Se sembraran cultivos como zanahoria, lechugas y pepinos.
- 5.-Se seguirá el proceso fenológico del cultivo establecido.
- 6.-Realizar aplicaciones de Humus y otros fertilizantes orgánicos.
- 7.-Una vez que llegue el final del cultivo se esperan hortalizas de calidad.
- 8.-Eliminar la maleza donde puedan habitar los insectos.
- 9.-Sembrar árboles en los lugares que se requiera.

XI. Supervisión y Asesoría

El proyecto será supervisado por el ING. JOSE ALFREDO MARTINEZ AVILA llevando un seguimiento detallado y completo del mismo de igual manera será el encargado de darnos la asesoría de dicho proyecto, el cual nos proporcionara a los prestadores de servicio social el apoyo necesario para completar sus actividades y propósitos deseados.

El proyecto cuenta con una modalidad multidisciplinaria con distintas técnicas para mejorar el futuro de la comunidad.

XII. Evaluación

Esta se realizara de la forma como se den las etapas de los cultivos que se establezcan, ya que las plantas tienen fases que son conocidas como etapas fenológicas, y varían por diversos factores, esto quiere decir, que cada una de las etapas se evalúa diferente, así como también que influyen factores como el clima, suelo, fertilización, etc. Pero serán evaluaciones periódicas anotando cambios y evoluciones así como también tendremos registros de la evolución de la población de moscos y daños causados por estos.

XIII. Resultados esperados

Se pretende lograr un buen impacto en la sociedad a través de este proyecto, en donde se pueda apreciar notablemente la cantidad de familias beneficiadas, para así mejorar la imagen de la comunidad y que las familias sean autosuficientes en su alimentación básica. Lograr que alrededor del 100% de los cultivos lleguen hasta la última etapa o cosecha, ya que es lo que se busca principalmente.

Lograr también erradicar los daños causados por los moscos en un mínimo del 70% de la colonia y que esta luzca diferente en cuanto a su reforestación.

XIV. Fuentes

Algunos datos fueron colectados con los mismos colonos, quienes nos informaron de la realidad por la que están pasando y sus necesidades principalmente.

Por otra parte solo utilizamos la Web para las imágenes establecidas y alguna investigación de los huertos.

-

<http://www.sagarpa.gob.mx/desarrollorural/documents/fichasaapt/el%20huerto%20familiar.pdf>.

-

<https://www.google.com.mx/maps/place/Antonio+Toledo+Corro,+Los+Mochis,+Sin./@25.774203,108.9766799,18.8z/data=!4m2!3m1!1s0x86ba2f6965aa3f13:0xfd30587bc1ec763b>

- https://www.google.com.mx/search?q=mapa+de+sinaloa&ie=utf-8&oe=utf-8&gws_rd=cr&ei=NFgHVozwNoaiyATopr7ADw

XV. Cronograma de actividades

actividades	feb		marzo				abril				mayo				junio				julio				agosto				Sep.				octubre				Nov.				dic				Ene.				feb	
	1	2	1	2	3	4	1	2	3	4	1	2	3	4	1	2	3	4	1	2	3	4	1	2	3	4	1	2	3	4	1	2	3	4	1	2	3	4	1	2	3	4	1	2				
Análisis de entorno	x	x																																														
Reconocimiento de la comunidad			x																																													
Realización del proyecto			x	x																																												
Análisis del sitio donde será el huerto					x	x																																										
Siembra en charolas (producción de plántulas)					x	x																																										
Preparación de macetas para siembra					x	x																																										
Siembra de plantas							x	x																																								
fertilizante							x	x																																								
Asesoría a familias sobre el manejo del cultivo									x	x	x	x	x	x	x	x	x	x	x	x	x	x	x	x	x	x	x	x	x	x	x	x	x	x	x	x	x	x	x	x								
Cuidado y manejo agronómico cosecha																																																
Eliminación de hospedero del mosquito					x				x				x				x				x				x				x				x				x				x							
Aplicación de insecticida en					x				x				x				x				x				x				x				x				x				x							

XVI. Programa de actividades/ carta descriptiva

Cuadro de descripción de actividades					
Objetivo específico	Metas	Actividades	Recursos		
			Humanos	Materiales	Económicos
<p>-Mejorar la calidad de vida (alimentación y salud), de la comunidad.</p> <p>-Apoyar positivamente su baja economía.</p> <p>-Producir alimentos básicos para la alimentación de la familia con huerto.</p> <p>-Heredar técnicas agronómicas para que puedan producir sus hortalizas.</p> <p>-Disminuir el daño causado por el dengue.</p> <p>-Embellecer la comunidad con ornamentales.</p>	<p>-Implementar un mínimo de 5 huertos horticolas u ornamentales en la comunidad.</p> <p>-Obtener producción en un pazo de 3 meces previo a la siembra.</p> <p>-Aplicar en un 100% los conocimientos adquiridos en mis estudios.</p> <p>-Ayudar a un mínimo del 70% de la población afectada por el mosquito.</p> <p>-Lograr que mínimo un 80% de los habitantes tengan como prioridad la inocuidad.</p>	<p>-Análisis del entorno</p> <p>-Reconocimiento de la comunidad</p> <p>-Valoración de patios</p> <p>-Siembra en charolas</p> <p>-Resiembra en masetas</p> <p>-Fertiriego</p> <p>-Asesoría de manejo</p> <p>-Manejo agronómico</p> <p>-Cosecha</p> <p>-Siembra de ornamentales</p> <p>-Reparto de ornamentales</p> <p>-Eliminación de hospederos del mosco</p> <p>-Aplicación de insecticidas.</p>	<p>-Brigadistas</p> <p>-Ing. Jose Alfredo Martinez Avila.</p> <p>-Familias beneficiadas.</p> <p>-Ing. Miriam Janeth Armentilla Medrano.</p>	<p>-Charolas.</p> <p>-Sustrato.</p> <p>-Macetas.</p> <p>-Agua.</p> <p>-Semilla.</p> <p>-Insecticidas.</p> <p>-Bomba de aplicación (mochila).</p> <p>-Fumigantes orgánicos.</p> <p>-Fertilizantes orgánicos (composta, aminoácidos, etc.).</p> <p>-Pluma</p> <p>-lápiz.</p> <p>-Libreta.</p> <p>-Cámaras.</p> <p>-Computadoras.</p>	<p>-Sustrato (\$200.00)</p> <p>-Semilla de hortalizas (\$400.00).</p> <p>-Fertilizante (\$50.00).</p> <p>-Insecticida (\$80.00)</p> <p>-Herbicida (\$100.00)</p>

XVII.- Nombre y firmas de responsables: estudiante y asesor en proyecto en "inclusión social comunitaria, reforestación. Control de maleza, huertos hortícolas-ornamentales en el módulo de atención comunitaria Álamos" ciclo escolar 2016-2017 II.

ING. Jose Alfredo Martinez Avila
Responsable de la unidad receptora.

Universidad Autónoma de Sinaloa
Servicio Social Universitario
Zona Norte
LOS MOCHIS, SINALOA

ING. Jose Alfredo Martinez
Asesor del proyecto.

Jorge Alonso Soto Rodriguez
Brigadista des servicio social social

ING. Jose Hector Alvarez Sanchez
Coordinador del servicio
Facultad de agricultura del valle del fuerte

UNIVERSIDAD AUTÓNOMA DE SINALOA
FACULTAD DE AGRICULTURA DEL VALLE DEL FUERTE

Los Mochis, Ahome, Sinaloa a Febrero del 2017

c. Las actividades realizadas

Presentación con el Ing. Martínez:

Asistí al parque de la colonia ahí me dieron la bienvenida un grupo multidisciplinario de brigadistas y nuestro asesor el Ing. Martínez.

Recorrido a la comunidad en busca de un terreno:

Hize un recorrido por la comunidad ábamos en busca de un terreno que me pudiera proporcionar para usarlo el lapso que dura mi servicio social y afortunadamente lo pude encontrar.

Localización del terreno donde se va de trabajar, así como también identificar características de este:

Identifique el terreno de la comunidad y deduci que hacía falta para poder utilizarlo como parcela, sacamos conclusiones y encontramos soluciones.

Disponibilidad de información completa de los cultivos a realizar en el área:

Obtuve información por diversos medios acerca de que cultivos se pueden establecer en la zona donde estaba para ver cuál sería el más apropiado para cada casa de la comunidad que se dispuso a colaborar

Limpieza y acondicionamiento del terreno seleccionado:

Se realizó una limpieza del lugar donde se establecería lo que se desea sembrar para el sustento de las familias necesitadas de la comunidad.

Siembra en charolas: algunas plantas ornamentales para tener lista la planta que serán replantadas el terreno:

Se realizó una siembra en charolas para hacer germinar la semilla y así poder trasplantar la plántula al lugar donde se quiere establecer.

Labores de terreno para el establecimiento del huerto:

Realice laboreo del suelo para terminar de hacer deshierbe y dejar libre de malezas el lugar donde se va a trabajar, también pensé en usar algún herbicida pero eso iba deteriorar el suelo.

Replantación o siembra directa:

Después de diez días en charola se dispuso a trasplantar los cultivos al terreno donde se deseaba establecer logrando un porcentaje de trasplante con éxito del 60%

Riegos para mantener la planta y el suelo aptos para su desarrollo:

Esta actividad, se realizó durante todo el tiempo de prestación del servicio social puesto que no es una parcela en campo abierto necesitaba de más humedad que lo normal en cualquier terreno de siembra agrícola

Asesoría técnica a las familias beneficiadas para mantener la vida de la planta:

Acudí a las casas de los niños que nos apoyaron para brindarles una asesoría para que pudieran cuidar sus plantas en casa

Manejo agronómico del cultivo:

Realice un adecuado manejo del desarrollo del cultivo inclusive lo hicieron las familias beneficiadas en este caso quienes se encargaron casi del total de las actividades fueron los niños

Fertilización:

Fertilice el suelo de los cultivos para un mayor aprovechamiento de nutrientes y así tener el mejor desarrollo en la planta y cultivar, cosechar un poco más de lo que se esperaba.

Realizar la cosecha y proporcionar a las familias más necesitadas:

La cosecha se realizó con satisfacción proporcionando verduras de la canasta básica a las familias más allegadas a nuestro servicio

Las plantas ornamentales y su uso:

Se decidió utilizar las plantas ornamentales para adornar el parque ya que no se creyó conveniente mover dinero ajeno entre los brigadistas, de esta manera se colaboró con el mantenimiento de áreas verdes

Docentes:**Platica con el supervisor Ing. Martínez:**

Me reuní con nuestro asesor ya que me daría a conocer la manera en que elaboraría mi proyecto, comentamos sobre los avances realizados y las veces que asistimos a lugares para realizar actividades complementarias a mi servicio.

Firma de informes:

Asistí a la unidad receptora para la firma de los 12 informes que se hacían periódicamente.

Platica con el supervisor Ing. Martínez:

Le di a conocer los avances del proyecto, y organización sobre la feria de la salud que se realizó en la comunidad el día 3 de diciembre

Complementarias:**Posada navideña:**

Se realizó una posada en el parque de la colonia se invitó a los niños que asisten los sábados al parque a trabajar se les dio comida, dulces, pastel y se realizaron juegos en los que se les dio un regalo a cada ganador.

Visita al asilo de ancianos María auxiliadora:

Se realizaron actividades con los ancianos del asilo como baile y convivencia para festejar a los cumpleaños del mes, se les llevo pastel y refrescos para compartir.

Feria de la salud:

Organizamos una “Feria de la salud” en la comunidad Álamos, gracias a la capacitación que se nos brindó para hacer las pruebas de VIH y otras actividades, decidimos implementar esta feria con el fin de informar y prevenir a las personas de la comunidad, así como también el explicarles la importancia de su salud.

Recolección de alimentos:

Entre todos los brigadistas formarnos una despensa para una pareja de adultos mayores que viven en la comunidad Álamos y son de escasos recursos, se decidió formar esta despensa ya que ellos viven solos y estas enfermos.

Reconstrucción de juegos del parque:

Pintamos algunos juegos y bancas del parque, entre los brigadistas de las diferentes disciplinas, ya que se veían descuidados.

Limpieza general del parque:

Realización de limpieza general del parque en conjunto con los brigadistas de las diferentes disciplinas, entre todos nos pusimos de acuerdo para limpiar por áreas el parque en el cual realizamos nuestro servicio.

Día del niño:

Se realizó una fiesta para festejar a los niños de la comunidad, dando regalos, pastel y comida para todos los que nos acompañaron ese día.

d. La Contribución de la práctica del Servicio Social en la formación del Brigadista personal, social y profesional.

El haber tenido la oportunidad de realizar mi servicio social en la colonia álamos para mí fue una satisfacción puesto que siento que ayude a las personas tal es el caso de los niños que nos acompañaban cada día, en este caso nuestro proyecto estaba más enfocado en ellos puesto que son los que a futuro aprovecharan los conocimientos que les di yo y mis compañeros agrónomos complementándolos con los que aprenden en casa y escuela y aunque no era la finalidad del proyecto se logró atraer a varios de la comunidad para ayudarnos a complementar actividades tanto con brigadistas de otras carreras como la de nosotros. También se cumplió con las actividades que se plantearon en el proyecto satisfactoriamente de manera que considero mis actividades realizadas durante el servicio social como algo bueno y que me dejó satisfecho con las experiencias que tuve durante todo el lapso.

e. Los resultados obtenidos

Fui asignado como prestador de servicio social a la colonia álamos en la cual realice un recorrido con la finalidad de elegir un lugar donde se pudiera realizar mis actividades, al hacerlo me di cuenta de que niños había muchos, pero en los cuales observe conductas un tanto agresivas, así como también dedican mucho de su tiempo libre a juegos virtuales en teléfonos Tablet, computadoras etc. Esta situación nos llamó la atención ya que era un uso excesivo el que le daban a estos dispositivos. Nos dimos a la tarea de realizar un proyecto el cual tendría como objetivo fomentar en los niños actividades recreativas esto con la finalidad de formar personas con valores y disciplinadas el proyecto constaba de varias actividades de las cuales fuimos obteniendo resultados satisfactorios de tal manera que a la siguiente visita que diéramos ellos nos buscaran también a nosotros como nosotros a ellos

Como resultado pretendo llevarme la gran satisfacción de haber realizado de muy buena forma el servicio social el cual fue llevado a cabo en la comunidad Álamos, en

cual di una excelente asesoría técnica a todas las personas que acudieron a mi servicio, y la satisfacción del apoyo y mejoramiento de la situación de la población más vulnerable.

Pretendo terminar el mismo, con el aprendizaje necesario, como lo es asesoría técnica tanto a productores como a cualquier persona interesada en la agricultura y más que nada, como llevar a cabo los diferentes procedimientos que se llevan en diferentes áreas, y saber lo que es la práctica y la noción de trabajo en un Ing. Agrónomo.

Objetivos de Desarrollo sostenible o Milenio. –

Objetivo 2: poner fin al hambre, lograr la seguridad alimentaria y la mejora de la nutrición y promover la agricultura sostenible, evidentemente este objetivo queda en mi proyecto ya que mis actividades eran lograr mejoras en la nutrición de los habitantes del módulo de atención álamos, lo que siento que lo logre al largo de este año trabajado.

Objetivo 3: Garantizar una vida sana y promover el bien estar para todos en todas las edades, este objetivo yo me basaría mas en los niños. Yo siento que a cada niño que ele enseñe a cultivar su propio alimento lo aprendió y lo valoro mucho, también promoví que se alejaran mas de los aparatos electrónicos y se dedicaran masa la naturaleza.

Objetivo 8: promover el crecimiento económico sostenido, inclusivo y sostenible, el empleo pleno y productivo y el trabajo docente para todos, ¿y de qué forma?, no solo le enseñe a producir su propio alimento a los niños, también a los padres de familia de cada casa vecina de la colonia álamos lo cual, permitió específicamente a un señor después de cosechar su propio cultivos dentro de su casa, acudió a la “yarda “ a vender el productor que el mismo había desarrollado, lo cual me llevo a sentir que lo que hice fue bueno en su economía y que esta teniendo un trabajo pleno y productivo, en el cual puede enseñarle a otras personas.

III. CAPITULO EVALUACIÓN DE LA PRÁCTICA DEL SERVICIO SOCIAL

a). Conclusiones y Sugerencias

A lo largo de mi servicio social me di a la tarea de ayudar a cuantas personas se pudiera durante mis horas de trabajo con lo cual me di cuenta que tenía una idea de vivir un tanto más materialista que las demás personas así que me enfoque en la necesidad de cada persona induciendo a los buenos hábitos aquellos más alejados de una convivencia sana con la sociedad. Ya como brigadista de la carrera de la Lic. En Ingeniería Agronómica, logre realizar diversas actividades que me permitieron crecer tanto como profesionalista, pero en gran medida como ser humano, también logre realizar actividades fuera de nuestra carrera pero que apoyaban al mismo tiempo que ayudaba a las personas a pasar por lo menos un momento feliz en sus vidas con lo cual para mí fue satisfactorio

También a través de nuestro servicio me di cuenta que la comunidad, así como en sus alrededores existen muchas necesidades, y no solo en el área de agronómica, sino también en salud, economía, área de ingeniería, etc.

A lo cual concluí que el servicio social es muy importante pues a través de este se puede, de algún modo, ayudar a la población más vulnerable a cubrir las necesidades básicas para que cuenten con una vida más digna, poniendo nuestros conocimientos a su servicio y de esta manera cumplí con el objetivo principal de esta labor, retribuir a la sociedad una parte de lo que nos ha brindado.

b). Evaluaciones. -

1). Instrumento de evaluación desde la perspectiva de la Unidad Receptora



**Universidad Autónoma de Sinaloa
Dirección General de Servicio Social
Instrumento de Evaluación Perspectiva
de la Unidad Receptora**

Instrucciones: contestar por el Enlace de la Unidad Receptora acreditado en la Carta de Intención y/o Convenio.

Las siguientes preguntas tienen como finalidad conocer el desempeño del Brigadista de Servicio Social de la Universidad Autónoma de Sinaloa, con relación a la actividad del Servicio Social que realizó en su Unidad Receptora. Por favor conteste con claridad

Unidad receptora

Universidad Autónoma de Sinaloa URN Subdirección de servicio social Unidad Regional Norte.

Domicilio

Justicia social y Ángel Flores.

Teléfono

Correo Electrónico

Dependencia

Subdirección de Servicio Social Unidad Regional Norte

Departamento

Modulo de Atención Comunitaria Álamos

Proyecto

Inclusión social Comunitaria

Responsable

Ciclo

Unidad Regional Norte

LTS. Roció Esther Barajas Aguilar

2016-2017 2

Modalidad de servicio social: Unidisciplina ()

Multidisciplina (x)

SOLO PARA EL SECTOR SALUD

Plaza tipo: (A) (B) (C)

Horario de actividades

Días de descanso

Nombre del Jefe de

Jurisdicción

--	--	--

Nombre del director de área

--



Universidad Autónoma de Sinaloa

Dirección General de Servicio Social

Instrumento de Evaluación Perspectiva de la Unidad Receptora

Instrucciones: Marque con una X la opción que elija; solo una de cada fila.

a) Asesoría académica

Preguntas			Respuestas		
1	¿Está usted enterado si el Brigadista entrego un el Proyecto de Servicio Social .		Si (x)	No ()	
2	¿Cuenta la Unidad Receptora con una persona responsable de coordinar las actividades del Brigadista?		Si (x)	No ()	
3	¿Proporcionaron asesoría al Brigadista?		Si (x)	No ()	
4	¿El Brigadista demostró conocimientos de acuerdo a su perfil profesional?	a) Siempre x	b) Frecuentemente	c) Algunas veces	d) Raras veces e) Nunca
5	¿Fueron adecuadas las decisiones que tomo el Brigadista ante los problemas que se le presentaron?	a) Siempre x	b) Frecuentemente	c) Algunas veces	d) Raras veces e) Nunca
6	Especifique el número de asesorías que se le proporcionaron al Brigadista?	Mas de 7			

b) Brigadista de Servicio Social

7	¿Desarrollo el Brigadista tareas acordes con su perfil profesional?	a) Siempre x	b) Frecuentemente	c) Algunas veces	d) Nunca	e) No aplica
8	¿Observó irregularidades en el Brigadista que afecten a la Unidad Receptora?	a) Siempre	b) Frecuentemente	c) Algunas veces	d) Nunca x	e) No aplica
9	Si observo irregularidades, ¿la expresó al Brigadista?	a) Siempre	b) Frecuentemente	c) Algunas veces	d) Nunca x	e) No aplica
10	¿Proporcione recursos materiales (mobiliario, papelería, instrumentos de trabajo etc.), para las actividades del Brigadista?	a) Siempre	b) Frecuentemente	c) Algunas veces	d) Nunca x	e) No aplica
11	¿Proporcione beca?	Si ()	No (x)	Monto mensual		
12	¿Proporcione capacitación y actualización al Brigadista para la elaboración y ejecución del Proyecto de Servicio Social?	Si (x)	¿Cuántas veces?	No ()		



Universidad Autónoma de Sinaloa
Dirección General de Servicio Social
Instrumento de Evaluación Perspectiva
de la Unidad Receptora

c) Valores

13	Al Interactuar con el personal de la Unidad Receptora ¿El Brigadista mantuvo un trato respetuoso dentro y fuera de la institución?	a) Siempre x	b) Frecuentemente	c) Algunas veces	d) Nunca	e) No aplica
14	¿El Brigadista mostro una actitud de colaboración en los eventos organizados por la Unidad Receptora?	a) Siempre x	b) Frecuentemente	c) Algunas veces	d) Nunca	e) No aplica
15	¿El Brigadista fue responsable en el desarrollo de las actividades de su Proyecto?	a) Siempre x	b) Frecuentemente	c) Algunas veces	d) Nunca	e) No aplica
16	¿Cuidó el mobiliario y los recursos que se proporcionaron para realizar su Servicio Social?	a) Siempre	b) Frecuentemente	c) Algunas veces	d) Nunca	e) No aplica x
17	¿Tuvo disponibilidad para realización de labores individuales o en equipo?	a) Siempre x	b) Frecuentemente	c) Algunas veces	d) Nunca	e) No aplica

d) Impacto del Servicio Social en la Unidad Receptora

18	¿Se beneficio la Unidad Receptora con las actividades de servicio social del Brigadista?	a) Siempre	b) Frecuentemente x	c) Algunas veces	d) Raras veces	e) Nunca
19	Especifique la problemática que abordó en el Proyecto de Servicio Social	El hecho de que las personas que viven en la ciudad no tienen noción de cómo producir su propio alimento.				
20	¿El Brigadista participo en un Proyecto de Investigación en su Unidad Receptora?	Si ()		No (x)		
21	¿En qué fases del Proyecto participo?					
22	¿Se le dio el crédito en ese Proyecto de investigación?					
23	¿Se comprometió a otorgarle créditos, en caso de publicación de los resultados del Proyecto en el que participo?	Si ()		No ()		



Universidad Autónoma de Sinaloa
Dirección General de Servicio Social
Instrumento de Evaluación
Perspectiva de la Unidad Receptora

24	Especifique el número y tipo de trabajos publicados donde participo el Brigadista en el Proyecto?
25	¿Qué considera que se debe mejorar para la realización del servicio social?

Los Mochis, Sin 07 de Febrero del 2018

Lts. Rocío Esther Barajas Aguilar
Asesora Responsable de la Unidad Receptora



UNIVERSIDAD AUTÓNOMA
DE SINALOA
DIRECCIÓN GENERAL DE SERVICIO SOCIAL
CORTÉ

2). instrumento de Evaluación desde la Perspectiva del Asesor del Informe Final de Resultados



Universidad Autónoma de Sinaloa Dirección General de Servicio Social Instrumento de Evaluación Perspectiva del Asesor(a) del Informe Final de Resultados

Contestar solo por el Asesor (a) del Informe Final de Resultados.

Las siguientes preguntas tienen como finalidad conocer el desempeño del Brigadista de Servicio Social de la Universidad Autónoma de Sinaloa, con relación a las actividades del Proyecto y redacción de Informe Final de Resultados. Por favor conteste con claridad

Ciclo:

Nombre del Brigadista:

Datos de la Unidad receptora

Nombre:

Datos del Asesor(a)

Nombre:

Instrucciones: Señale con una X una sola opción por enunciado.

a) Asesoría académica

PREGUNTAS	RESPUESTAS			
	a)Siempre	b)Frecuentemente	c)Algunas veces	e)Nunca
1 ¿Se le proporcionó Asesoría al Brigadista?	X	<input type="checkbox"/>	<input type="checkbox"/>	<input type="checkbox"/>
2 ¿La asesoría fue de utilidad para el Brigadista para el: diseño, ejecución, seguimiento y evaluación del Proyecto de Servicio Social?	X	<input type="checkbox"/>	<input type="checkbox"/>	<input type="checkbox"/>
3 ¿Como resultado de la asesoría, se cumplió con los tiempos estipulados en el cronograma de trabajo del Proyecto de Servicio Social?	X	<input type="checkbox"/>	<input type="checkbox"/>	<input type="checkbox"/>
4 ¿Se estableció coordinación entre el Enlace de Unidad Receptora y el Asesor (a) de Proyecto de Servicio Social?	X	<input type="checkbox"/>	<input type="checkbox"/>	<input type="checkbox"/>
6 ¿Número de asesorías proporcionadas?	Mas de 10			



Universidad Autónoma de Sinaloa
Dirección General de Servicio Social
Instrumento de Evaluación

Perspectiva del Asesor(a) del Informe Final de Resultados

b) Revisión

PREGUNTAS	RESPUESTAS			
	a)Siempre	b)Frecuentemente	c)Algunas veces	e)Nunca
7 ¿Cumplió el Brigadista con la asistencia a la asesoría?	X	<input type="checkbox"/>	<input type="checkbox"/>	<input type="checkbox"/>
8 ¿Tomó el Brigadista las decisiones adecuadas ante los problemas que se les presentaron?	X	<input type="checkbox"/>	<input type="checkbox"/>	<input type="checkbox"/>
9 ¿Se observó el cumplimiento de las actividades programadas en el Proyecto por el Brigadista?	X	<input type="checkbox"/>	<input type="checkbox"/>	<input type="checkbox"/>
10 Número de horas dedicadas a asesoría del Proyecto donde el Brigadista realizó su Servicio Social.	6 horas aproximadamente			
11 ¿Que considera que se debe mejorar para la realización del servicio social?	Un apoyo material para la realización de las actividades del servicio.			

c) Valores

PREGUNTAS	RESPUESTAS			
	a)Siempre	b)Frecuentemente	c)Algunas veces	e)Nunca
12 Al interactuar con el Brigadista ¿el trato durante el desarrollo del Proyecto fue respetuoso?	X	<input type="checkbox"/>	<input type="checkbox"/>	<input type="checkbox"/>
13 ¿El Brigadista mostro trabajo en equipo durante el desarrollo del Proyecto?	X	<input type="checkbox"/>	<input type="checkbox"/>	<input type="checkbox"/>
14 ¿El Brigadista reporto en sus actividades la colaboración en los eventos organizados por la Unidad Receptora?	X	<input type="checkbox"/>	<input type="checkbox"/>	<input type="checkbox"/>
15 ¿El Brigadista fue responsable en el desarrollo de las actividades de su Proyecto?	X	<input type="checkbox"/>	<input type="checkbox"/>	<input type="checkbox"/>
16 ¿El Brigadista mostro puntualidad en sus citas para la Asesoría?	X			

d) Impacto del Servicio Social en el Brigadista

PREGUNTAS	RESPUESTAS			
	a)Siempre	c)Frecuentemente	d)Algunas veces	e)Nunca
17 ¿La práctica desarrollada en el servicio social constituyó una experiencia de aprendizaje para el Brigadista?	<input type="checkbox"/>	X	<input type="checkbox"/>	<input type="checkbox"/>
¿Elaboro conforme a la guía su Proyecto de Servicio Social?	X	<input type="checkbox"/>	<input type="checkbox"/>	<input type="checkbox"/>
¿Diseño y aplicó instrumentos para el desarrollo de las actividades?	<input type="checkbox"/>	X	<input type="checkbox"/>	<input type="checkbox"/>
¿Aplicó métodos y técnicas de su área disciplinar?	X	<input type="checkbox"/>	<input type="checkbox"/>	<input type="checkbox"/>



Universidad Autónoma de Sinaloa
Dirección General de Servicio Social

Instrumento de Evaluación

Perspectiva del Asesor(a) del Informe Final de Resultados

	¿Elaboró conforme a la guía sus informes mensuales?	X	<input type="checkbox"/>	<input type="checkbox"/>	<input type="checkbox"/>
	¿Elaboró conforme a la guía su informe final de resultados?	X	<input type="checkbox"/>	<input type="checkbox"/>	<input type="checkbox"/>
18	¿El servicio social fortaleció la formación profesional del Brigadista entre teoría y práctica?		X	<input type="checkbox"/>	<input type="checkbox"/>
19	¿El Brigadista desarrollo su Servicio Social en Proyecto de Investigación?	Si ()		No (X)	
20	¿Se comprometió a otorgarle créditos, en caso de publicación del proyecto en el que participó?	Si ()		No (X)	
21	Especifique el número y tipo de trabajos publicados donde participó el Brigadista en el proyecto.				
22	Como Brigadista de Servicio Social podría mejorar en lo siguiente:				

Los Mochis, Sinaloa a 28 de Febrero del 2018

Rocio B

Lts. Roció Esther Barajas Aguilar.
 Asesora de Informe Final de Resultados



3). Instrumento de Evaluación desde la Perspectiva del Brigadista de Servicio Social



Universidad Autónoma de Sinaloa Dirección General de Servicio Social Instrumento de Evaluación Perspectiva del Brigadista de Servicio Social

Las siguientes preguntas tienen como finalidad conocer su desempeño, con relación a la actividad de servicio social que realizó.

Ciclo:

Nombre del Brigadista

Datos de la Unidad receptora

Nombre

Dirección

Teléfono

Correo Electrónico

Unidad regional

Modalidad de prestación de servicio social: Unidisciplina () multidisciplina (x)

Instrucciones: señale una opción por fila:

a) Asesoría académica:

PREGUNTAS	RESPUESTAS			
	a)Siempre	b)Frecuentemente	c)Algunas veces	e)Nunca
1. ¿Se le proporciono asesoría?	X	<input type="checkbox"/>	<input type="checkbox"/>	<input type="checkbox"/>
2. ¿Le fue de utilidad la asesoría recibida?	X	<input type="checkbox"/>	<input type="checkbox"/>	<input type="checkbox"/>
3. ¿Solicitó al asesor (a) su opinión sobre lo que ha aprendido?	X	<input type="checkbox"/>	<input type="checkbox"/>	<input type="checkbox"/>
4. ¿Considera que necesitó más asesoría para establecer relaciones entre la teoría (conocimientos adquiridos) y la práctica de Servicio Social?	<input type="checkbox"/>	X	<input type="checkbox"/>	<input type="checkbox"/>
5. Especifique el número de asesorías que recibió durante la realización del Servicio Social.	<input type="checkbox"/>	X	<input type="checkbox"/>	<input type="checkbox"/>



Universidad Autónoma de Sinaloa
Dirección General de Servicio Social
Instrumento de Evaluación
Perspectiva del Brigadista de Servicio Social

b) Unidad Receptora:

PREGUNTAS	RESPUESTAS			
	a)Siempre	b)Frecuentemente	c)Algunas veces	e)Nunca
6. ¿Observó irregularidades en la Unidad Receptora que afectaron su Servicio Social?	<input type="checkbox"/>	<input type="checkbox"/>	<input type="checkbox"/>	X
7. ¿Recibió capacitación y actualización por parte de la Unidad Receptora para la elaboración y ejecución del Proyecto?	Si (X)	¿Cuántos? MAS DE DOS VECES		No ()

c) Valores:

PREGUNTAS	RESPUESTAS			
	a)Siempre	b)Frecuentemente	c)Algunas veces	e)Nunca
8. ¿Al Interactuar con su asesor (a) se mantuvo un trato respetuoso?	X	<input type="checkbox"/>	<input type="checkbox"/>	<input type="checkbox"/>
9. ¿Participo en los eventos complementarios al Proyecto organizados por la Unidad Receptora?	X <input type="checkbox"/>	<input type="checkbox"/>	<input type="checkbox"/>	<input type="checkbox"/>
10. ¿Fue responsable en el desarrollo de las actividades de su Proyecto?	X <input type="checkbox"/>	<input type="checkbox"/>	<input type="checkbox"/>	<input type="checkbox"/>
11. ¿Cuidó el mobiliario y los recursos que se le proporcionaron para realizar su SS?	X <input type="checkbox"/>	<input type="checkbox"/>	<input type="checkbox"/>	<input type="checkbox"/>
12. ¿Tuvo disponibilidad para las labores de equipo e individuales?	X <input type="checkbox"/>	<input type="checkbox"/>	<input type="checkbox"/>	<input type="checkbox"/>

d) Apoyos:

PREGUNTAS	RESPUESTAS			
	a)Siempre	b)Frecuentemente	c)Algunas veces	e)Nunca
13. ¿Se le proporcionó recursos materiales (mobiliario, papelería, instrumentos de trabajo, etc.), para la realización de las actividades de Servicio Social?	<input type="checkbox"/>	<input type="checkbox"/>	<input type="checkbox"/>	X
14. ¿Recibió beca para la realización de servicio social?	Si ()	Monto mensual \$ _____		No X



Universidad Autónoma de Sinaloa
Dirección General de Servicio Social
Instrumento de Evaluación
Perspectiva del Brigadista de Servicio Social

e) Impacto del servicio social en la formación del Brigadista:

PREGUNTAS	RESPUESTAS			
	a)Siempre	b)Frecuentemente	c)Algunas veces	e)Nunca
15. ¿Aplicó los conocimientos aprendidos en situaciones prácticas?	<input type="checkbox"/>	X	<input type="checkbox"/>	<input type="checkbox"/>
16. Especifique el tipo de <u>conocimientos aplicados</u> en el desarrollo del proyecto donde realizó su SS.	A).-Preparación de terreno B).-Métodos de Siembra C).-Cosechas			
17. Especifique el tipo de <u>competencias aplicadas</u> en el desarrollo del proyecto donde realizó su SS.	A).-Intervención B).-Empatia C).-Flexibilidad			
18. ¿Considera que el haber interactuado con otras disciplinas, le redituó algún aprendizaje?	Si (X)	No ()	No tuve ()	
19. Especifique el tipo de aprendizaje obtenido al interactuar con otras disciplinas durante el desarrollo del Proyecto.	A).-Capacitación de Rcp B).-Realización de Torneos de Deporte C).-aprendizaje de obras civiles			
20. Especifique el tipo de aprendizaje obtenido al participar en la solución de la problemática identificada en el Proyecto	A).-Duración de un cultivo en su ciclo B).-Cosechas Practicas C).-Producción Orgánica			
21. ¿Participó en un Proyecto de investigación en la realización del Servicio Social?	Si ()	No (X)		
22. ¿Se le reconoció su participación en ese proyecto de investigación?	Si ()	¿Como?	No (X)	
23. De los aspectos abordados que considera que se debe mejorar para la realización del servicio Social Reuniones de niños y padres de familia cuando se realiza la integración de brigadistas nuevos para que se conozca el cómo y con quien se trabaja durante el servicio social.				



Universidad Autónoma de Sinaloa
Dirección General de Servicio Social
Instrumento de Evaluación
Perspectiva del Brigadista de Servicio Social

SOLO PARA EL AREA DE LA SALUD

PLAZA TIPO: (A) (B) (C)
 Horario de actividades: _____ Días de descanso: _____
 Nombre del jefe de la jurisdicción _____
 Nombre de la jurisdicción: _____
 Nombre del director del área: _____
 No. De Jurisdicción: _____ Ciclo: _____

f).- Tu lugar de prestación del servicio social cuenta con:

Características	si	no	Servicio		
			B	R	M
a) Área de espera o recepción	N/A				
b) Consultorio	N/A				
c) Expulsivo	N/A				
d) Cuarto para hospitalización	N/A				
e) Cocina	N/A				
f) Habitación para pasante	N/A				
g) Baño para pacientes	N/A				
h) Baño completo para pasante	N/A				
i) Agua entubada	N/A				
De pozo	N/A				
Otros	N/A				
j) Electricidad	N/A				
k) Drenaje	N/A				
l) Teléfono	N/A				
m) Radio Comunicación	N/A				
n) Computadora	N/A				
ñ) Internet	N/A				

g).- Indique si cuenta y en qué condiciones se encuentran las instalaciones del espacio para prestar el servicio social.

Características	Si	No	Condiciones
a) Techo	N/A		
b) Paredes	N/A		
c) Piso	N/A		
d) Puertas y Ventanas	N/A		
e) Instalaciones eléctricas	N/A		
f) Tubería y Drenaje	N/A		
g) Calentador de Agua	N/A		
(referir ubicación)	N/A		
h) Lavadero	N/A		
i) Chapas	N/A		
j) Mosquiteros	N/A		
k) Seguridad de área	N/A		
Circundante a tu Centro	N/A		
l) Protección en ventanas	N/A		
m) Protección en patios	N/A		



Universidad Autónoma de Sinaloa
Dirección General de Servicio Social
Instrumento de Evaluación
Perspectiva del Brigadista de Servicio Social

h).- El Centro de Salud se encuentra:

Características	Si	No
a) Dentro de la Población	()	()
b) Fuera de la Población	()	()

Describe la ubicación del Centro: _____

i)- Indique los recursos con los que cuenta el Centro de Salud y sus condiciones:

Características (I)	Si	No	Cantidad	Condiciones		
				B	R	M
a) Estufa	(NA)	()				
b) Refrigerador	(NA)	()				
c) Licuadora	(NA)	()				
d) Lavadora	(NA)	()				
e) Plancha	(NA)	()				
f) Televisión	(NA)	()				
g) Grabadora	(NA)	()				
h) Ventiladores	(NA)	()				
i) Aire acondicionado	(NA)	()				
j) Cooler	(NA)	()				
k) Calefacción	(NA)	()				
l) Otros, Especifique	(NA)	()				

Características (II)	Si	No	Cantidad	Condiciones		
				B	R	M
a) Vajilla	(NA)	()				
b) Cubiertos	(NA)	()				
c) Sartenes	(NA)	()				

Características (III)	Si	No	Cantidad	Condiciones		
				B	R	M
a) Cama	(NA)	()				
b) Roperio	(NA)	()				
c) Buró	(NA)	()				
d) Almohada	(NA)	()				
e) Cobija	(NA)	()				
f) Sabanas	(NA)	()				

Características (IV)	Si	No	Cantidad	Condiciones		
				B	R	M
a) Sillón dental	(NA)	()				
b) Compresor	(NA)	()				
c) Esterilizador	(NA)	()				
d) Autoclave	(NA)	()				
e) Amalgamador	(NA)	()				
f) Lámpara de resina	(NA)	()				
g) Rayos X	(NA)	()				
h) Cavitron	(NA)	()				
i) Pieza de alta velocidad	(NA)	()				
j) Pieza de baja velocidad	(NA)	()				



Universidad Autónoma de Sinaloa
Dirección General de Servicio Social
Instrumento de Evaluación
Perspectiva del Brigadista de Servicio Social

Observaciones: _____

j)- ¿La comunidad le proporciona alimentación? SI (NA) NO ()

Especifique: _____

k)- ¿Hay medios de transporte, y cuales son las condiciones de dichos medios?

Medio de Transporte	SI	NO	CONDICIONES		
			B	R	M
a) Camión	(NA)	()	()	()	()
b) Particular	(NA)	()	()	()	()
c) Aviación	(NA)	()	()	()	()
d) Otros	_____				

l)- Describa la frecuencia en horarios, disponibilidad, costo:

- Tiene acceso a los vehículos del Sector Salud? SI () NO () ¿Por qué?

- La vía de comunicación a su comunidad es de:

	SI	NO	CONDICIONES		
			B	R	M
a) Asfalto	(NA)	()	()	()	()
b) Empedrado	(NA)	()	()	()	()
c) Terracería	(NA)	()	()	()	()

m).- Personal de apoyo con el que cuenta:

- ¿Medico? SI () NO () DE BASE () PASANTE ()

7.1.1.- Nombre del medico y horario de trabajo _____ NA _____

7.1.2.- ¿Enfermera? SI () NO () DE BASE () PASANTE ()

7.1.3.- Nombre de la enfermera y horario de trabajo
 NA _____

7.1.4.- ¿Nutriólogo? SI () NO () DE BASE () PASANTE ()



Universidad Autónoma de Sinaloa

Dirección General de Servicio Social

Instrumento de Evaluación

Perspectiva del Brigadista de Servicio Social

7.1.5.- Nombre del nutriólogo y horario de trabajo

7.1.4.- ¿Radiólogo? SI (NA) NO () DE BASE () PASANTE ()

7.1.5.- Nombre del radiólogo y horario de trabajo

7.1.6.- ¿Intendencia? SI (NA) NO ()

7.1.7.- ¿Laboratorio? SI (NA) NO ()

7.2.- ¿Cómo es el ambiente en que se desenvuelve y como es el trato del personal de salud?

	CONDICIONES			
	E	B	R	M
a) Comunidad	(NA)	()	()	()
b) Enfermería	(NA)	()	()	()
c) Medico de Base	(NA)	()	()	()
d) Enseñanza	(NA)	()	()	()
e) Autoridades locales	(NA)	()	()	()
f) Otros Especifica:	_____			

8.- ¿Cuenta con instrumental y material adecuado? SI (NA) NO ()

Especifique: NA

9.- ¿Cuenta con el cuadro base (Medicamentos) en forma adecuada? SI (NA) NO ()

Especifique: _____

9.1.- ¿Cada cuanto le surten? _____ NA

10.- ¿Cuál es el No. de Habitantes de su Localidad?: _____ NA

11.- ¿Cuáles son las áreas de Influencia de su unidad receptora?
NA

12.- ¿Cree que el lugar donde esta asignado es suficiente para la atención de los habitantes de la localidad y zonas de influencia? SI (NA) NO ()

Especifique:

13.- ¿El municipio u otro organismo apoya con recursos para el mantenimiento de la unidad receptora?
SI (NA) NO ()

Especifique: NA

14.- ¿Existe un Comité de Salud? SI (NA) NO ()



Universidad Autónoma de Sinaloa
Dirección General de Servicio Social
Instrumento de Evaluación
Perspectiva del Brigadista de Servicio Social

14.1.- En caso afirmativo, ¿En que forma le apoya en sus necesidades personales y profesionales?
NA

14.2.- ¿Cuál es la periodicidad de las Reuniones con su Comité de Salud?
Semana (NA) Quincenal () Mensual () Otros _____

15.- ¿Tiene visita de Supervisión a la unidad receptora por la Jurisdicción?
SI (NA) NO ()
Periodicidad: _____

16.- ¿Recibe puntualmente el pago de su beca? SI (NA) NO ()
En caso de negativo, ¿Por qué? _____

17.- ¿Tiene reuniones Jurisdiccionales? SI (NA) NO ()
¿Con que frecuencia? _____

17.1.- ¿Qué temas se tratan en dichas reuniones?

	SI	NO
a) Capacidad Profesional	(NA)	()
b) Capacitación Administrativa	(NA)	()
c) Otros		_____

18.- ¿Tiene reuniones con el Director de Área o Cabecera Municipal?
SI (NA) NO () ¿Con que frecuencia? NA _____

18.1 ¿Que temas se tratan en dichas reuniones?

	SI	NO
a) Capacidad Profesional	(NA)	()
b) Capacitación Administrativa	(NA)	()
c) Otros		_____

19.- ¿Conoce su Periodo Vacacional? SI (NA) NO ()
)Especifique _____

20.- ¿Conoce sus derechos y obligaciones? SI (NA) NO ()
Especifique: _____

21.- ¿Consideras que Brigadistas de otras carreras pueden ser de utilidad en la comunidad?
SI (NA) NO ()

En caso afirmativo, especificar de que carreras: NA _____



Universidad Autónoma de Sinaloa
Dirección General de Servicio Social
Instrumento de Evaluación
Perspectiva del Brigadista de Servicio Social

22.- Describe por orden de importancia los principales problemas con que se ha confrontado durante su desempeño como Brigadista de Servicio Social.

INDISCIPLINA, FALTA DE VALORES, Y DESINTERES POR PARTE DE LOS PADRES DE FAMILIA

LOS MOCHIS SINALOA A 07 DE FEBRERO DEL 2018

JORGE ALONSO SOTO RODRIGUEZ
Brigadista del servicio Social.

c). -Documentos probatorios.

1) Constancia de aprobación al Seminario para el Compromiso Ético Universitario y la Inclusión Social



Universidad Autónoma de Sinaloa
Dirección General de Servicio Social
Constancia de Seminario para el
Compromiso Ético Universitario y la Inclusión Social.

A quien corresponda:

La que suscribe el presente documento, Subdirector(a) de la UNIDAD REGIONAL NORTE de Servicio Social de la Universidad Autónoma de Sinaloa, hace **C O N S T A R** que el (la):

C. JORGE ALONSO SOTO RODRIGUEZ

Asistió al “Modulo I, del Seminario para el Compromiso Ético Universitario y la Inclusión Social”, de la carrera: **LICENCIATURA EN INGENIERÍA AGRONÓMICA CON ACENTUACIÓN EN AGRONEGOCIOS**, el cual se realizó el día **06 de Febrero** del año en curso, en **FACULTAD DE AGRICULTURA DEL VALLE DEL FUERTE**, atendiendo la exposición del proceso de registro, asignación y módulos del seminario para la prestación del servicio social universitario en el **ciclo 2016-2017 periodo 2**.

Se extiende la presente para los fines legales que le sean pertinentes, con fecha de expedición el día siete de febrero del año dos mil diecisiete, en la Ciudad de **JUAN JOSE RIOS**, Sinaloa, México.

Atentamente



DR. JESÚS RAMÓN LÓPEZ PÉREZ
SUBDIRECTOR(A) DE LA UNIDAD REGIONAL NORTE

2) Carta de Asignación



UNIVERSIDAD AUTÓNOMA DE SINALOA
DIRECCIÓN GENERAL DE SERVICIO SOCIAL
UNIDAD REGIONAL NORTE
UNIDAD ACADÉMICA FACULTAD DE AGRICULTURA DEL
VALLE DEL FUERTE



Juan Jose Rios, Sinaloa, a 2 de Febrero de 2017

ING. JOSE ALFREDO MARTINEZ AVILA
MODULO DE ATENCION COMUNITARIA ALAMOS
SUBDIRECCIÓN DE SERVICIO SOCIAL UNIDAD REGIONAL NORTE
UNIVERSIDAD AUTONOMA DE SINALOA URN

En atención a su solicitud con fecha reciente del presente año, donde nos informa del requerimiento de brigadistas de servicio social, para apoyo en el proyecto:

INCLUSION SOCIAL COMUNITARIA

Por este conducto me estoy permitiendo comunicar a Usted, la Asignación del brigadista: **JORGE ALONSO SOTO RODRIGUEZ**, de la carrera de: **LICENCIATURA EN INGENIERÍA AGRONÓMICA CON ACENTUACIÓN EN AGRONEGOCIOS**, perteneciente a esta Unidad Académica. Para que realice el Servicio Social, a partir del 07 de Febrero de 2017 hasta el 06 de Febrero de 2018.

Además, le comunicamos que, para llevar un control de las actividades que realiza el brigadista de servicio social, le solicitamos lo siguiente:

. El brigadista deberá presentar reportes mensuales al departamento de servicio social de nuestra Unidad Académica en formato que para ello se autoriza.

Sin otro particular por el momento, reiteramos a Usted nuestras consideraciones para colaborar en equipo y fortalecer el Servicio Social de nuestra Institución.

ATENTAMENTE
"Sursum Versus"

DR. JESÚS RAMÓN LÓPEZ PÉREZ
SUBDIRECTOR(A) DE UNIDAD REGIONAL
FIRMA Y SELLO

UNIVERSIDAD AUTÓNOMA
DE SINALOA

DIRECCIÓN DE SERVICIO
SOCIAL
FIRMA Y SELLO DE ACEPTACIÓN

Ing. José Alfredo Martínez Avila
ING. JOSE ALFREDO MARTINEZ AVILA
MODULO DE ATENCION COMUNITARIA ALAMOS
SUBDIRECCIÓN DE SERVICIO SOCIAL UNIDAD REGIONAL NORTE

ING. JOSE HECTOR ALVAREZ SANCHEZ
COORDINADOR(A) DE SERVICIO SOCIAL
FIRMA Y SELLO

C.c.p. Archivo de Depto. de Servicio Social de la Unidad Académica
C.c.p. Prestador de Servicio Social

UNIVERSIDAD AUTÓNOMA DE SINALOA
FACULTAD DE AGRICULTURA DEL VALLE DEL FUERTE
Servicio Social Universitario
Zona Norte
LOS MADEROS SINALOA

3) Constancia de Participación en el Encuentro de Experiencias de Brigadistas de Servicio Social



CONSTANCIA

A quien corresponda:

El que suscribe, Subdirector(a) de Servicio Social de la Unidad Regional Norte de la Universidad Autónoma de Sinaloa, hace C O N S T A R que el (la):

C. JORGE ALONSO SOTO RODRIGUEZ

Participó como **PONENTE** en la modalidad de Presentación ORAL, con la experiencia denominada: Producción de hortalizas en sustratos bajo sistema de invernadero. (4to Modulo del Seminario para el Compromiso Ético Universitario y la Inclusión Social), en su Fase Unidad Académica, en las instalaciones de la FAVF. de la Carrera licenciatura en ingeniería agronómica con acentuación en protección vegetal, siendo asesor(a) Dr. Bardo Heleodoro Soto Sánchez Ciclo: 2016-2017 -1.

Se extiende la presente para los fines legales que tengan lugar, a los 06 días del mes de Noviembre de Dos Mil Diecisiete, en la Ciudad de Los Mochis, Sinaloa, México.

Atentamente
"Sursum Versus"
"Con Visión de Futuro y Compromiso Social"

Dr. Jesús Ramón López Pérez
Subdirector de Servicio Social
Unidad Regional Norte



4) Constancia de Terminación satisfactoria de las actividades del proyecto de Servicio Social



Universidad Autónoma de Sinaloa
Dirección General de Servicio Social
Subdirección de Servicio Social
Unidad Regional Norte
Constancia de Terminación Satisfactoria
en Unidad Receptora
Módulo de Atención Comunitario Álamos

ING. JOSE HECTOR ALVAREZ SANCHEZ

Coordinador de Servicio Social

De la Unidad Académica Facultad De Agricultura del valle del fuerte.

Por este conducto reciba un cordial saludo; a su vez informo que el Brigadista Soto Rodríguez Jorge Alonso de la carrera de Licenciatura en ingeniería agronómica con acentuación en agro negocios asignado a esta Unidad Receptora a partir del 07 de febrero de 2017 al 06 de febrero del 2018 desarrollo el proyecto "inclusión social comunitaria" conforme a las actividades acordadas.

Agradecemos a la Universidad Autónoma de Sinaloa y al Brigadista Soto Rodríguez cuyo Servicio Social contribuyo a los objetivos y fines de la Universidad Autónoma de Sinaloa y Subdirección de Servicio Social URN.

Se extiende la **CONSTANCIA** con base en los acuerdos establecidos en la Carta de Intención firmada ante la Dirección General de Servicio Social y para los trámites de la Brigadista con relación al desarrollo y cumplimiento de su Servicio Social.

A T E N T A M E N T E

Los Mochis, Sinaloa, Méx; a los 07 días del mes de Febrero del 2018.

LTS Rocio Esther Barajas Aguilar.
Responsable Unidad Receptora.



C.c.p. Brigadista
C.c.p. Archivo

5) Constancia de Culminación de Informe Final de Resultados



Universidad Autónoma de Sinaloa
Sistema de Gestión
Dirección General de Servicio Social
Constancia de Culminación de Informe Final de Resultados

Ing. José Héctor Álvarez Sánchez
Coordinador (a) de Servicio Social
Facultad de Agricultura del valle del fuerte
PRESENTE.-

Por este conducto reciba un cordial saludo; a su vez informo que el Brigadista Soto Rodríguez Jorge Alonso, de la carrera de Licenciatura en Ingeniería Agronómica con acentuación en Agronegocios, con número de cuenta 1309115-8 cuyo proyecto "Inclusión Social Comunitaria" en el periodo del **07 de febrero del 2017 al 06 de Febrero de 2018**, fue la base para la elaboración del informe final de resultados, mismo que asesore en el periodo del 07 de febrero del 2018 al 28 de febrero del año en curso..

Con base a lo anterior, doy CONSTANCIA que el informe final de resultados cumple con los requisitos académicos estipulados en el Artículo 49 del Reglamento de Servicio Social.

Se extiende la presente para los trámites de la Brigadista con relación al desarrollo y cumplimiento de su Servicio Social

ATENTAMENTE

Los Mochis, Sinaloa, Méx; a los 28 días del mes de Febrero de 2018.



Lts. Roció Esther Barajas Aguilar
Asesora de informe final de Resultados



C.c.p. Brigadista
C.c.p. Archivo

Fecha de Emisión: 30 de octubre de 2017	Versión: 02	Página: 1 de 1
--	----------------	-------------------

d) Bibliografía

- <http://www.debate.com.mx/losmochis/Vivimos-bien-a-gusto-aqui-en-Alamos-II-20150414-0032.html>
- <https://www.google.com.co/maps>
- <http://ahgs.gob.mx/breve-historia-de-los-mochis/>
- Breve historia de los Mochis- Teófilo Leyson Pérez

e). Anexos

1. Informes mensuales



UNIVERSIDAD AUTÓNOMA DE SINALOA
Dirección General de Servicio Social
Subdirección de Servicio Social de Unidad Regional Norte



INFORME MENSUAL DE SERVICIO SOCIAL

Lugar: Los Mochis, Ahome, Sinaloa. Fecha: 07 /marzo / 2017

Datos del Brigadista		
Unidad Académica: Facultad de agricultura del valle del fuerte.		Carrera: Licenciatura en ingeniería agronómica con acentuación en Agro negocios
Número de Cuenta: 1309115-8.	Nombre del Brigadista: Soto Rodríguez Jorge Alonso.	
Datos de la Unidad Receptora		
Nombre de Unidad Receptora: Universidad Autónoma de Sinaloa URN Subdirección de servicio social Unidad Regional Norte Módulo de Atención Ciudadana Álamos.		
Nombre del proyecto: inclusión social comunitaria 54777		
Modalidad de prestación de Servicio Social: Multidisciplinaria.		Periodo que cubre el Informe: 07/02/2017 a 07/03/2017
Número de Informe: 1	Horas reportadas: 40	Horas acumuladas: 40

Asesor

Ing. José Alfredo Martínez Ávila
Nombre y firma
Autorizó

Responsable de la Unidad Receptora

Ing. José Alfredo Martínez Ávila
Nombre y firma
Autorizó

Coordinador de Servicio Social

Ing. José Héctor Álvarez Sánchez
Nombre y firma
Recibido



UNIVERSIDAD AUTÓNOMA DE SINALOA
Dirección General de Servicio Social
 Subdirección de Servicio Social de Unidad Regional Norte



INFORME MENSUAL DE SERVICIO SOCIAL

Lugar: Los Mochis, Ahome, Sinaloa. Fecha: 05 /Abril / 2017

Datos del Brigadista		
Unidad Académica: Facultad de agricultura del valle del fuerte.		Carrera: Licenciatura en ingeniería agronómica con acentuación en Agro negocios
Número de Cuenta: 1309115-8.	Nombre del Brigadista: Soto Rodríguez Jorge Alonso.	
Datos de la Unidad Receptora		
Nombre de Unidad Receptora: Universidad Autónoma de Sinaloa URN Subdirección de servicio social Unidad Regional Norte Módulo de Atención Ciudadana Álamos.		
Nombre del proyecto: inclusión social comunitaria 54777		
Modalidad de prestación de Servicio Social: Multidisciplinaria.	Periodo que cubre el Informe: 07/03/2017 a 07/04/2017	
Número de Informe: 1	Horas reportadas: 40	Horas acumuladas: 80

Asesor

 Ing. José Alfredo Martínez Ávila
 Nombre y firma
 Autorizó

Responsable de la Unidad Receptora

 Ing. José Alfredo Martínez Ávila
 Nombre y firma
 Autorizó

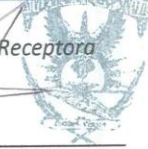
 Universidad Autónoma de Sinaloa
 Servicio Social Universitario
 Zona Norte
 Los Mochis, Sinaloa

Coordinador de Servicio Social

 Ing. José Héctor Álvarez Sánchez
 Nombre y firma
 Recibido

 UNIVERSIDAD AUTÓNOMA DE SINALOA
 FACULTAD DE AGRICULTURA DEL VALLE DEL FUERTE
 SERVICIO SOCIAL



UNIVERSIDAD AUTÓNOMA DE SINALOA
Dirección General de Servicio Social
 Subdirección de Servicio Social de Unidad Regional Norte



INFORME MENSUAL DE SERVICIO SOCIAL

Lugar: Los Mochis, Ahome, Sinaloa. Fecha: 04/ Mayo / 2017

Datos del Brigadista		
Unidad Académica: Facultad de agricultura del valle del fuerte.		Carrera: Licenciatura en ingeniería agronómica con acentuación en Agro negocios
Número de Cuenta: 1309115-8.	Nombre del Brigadista: Soto Rodríguez Jorge Alonso.	
Datos de la Unidad Receptora		
Nombre de Unidad Receptora: Universidad Autónoma de Sinaloa URN Subdirección de servicio social Unidad Regional Norte Módulo de Atención Ciudadana Álamos.		
Nombre del proyecto: inclusión social comunitaria 54777		
Modalidad de prestación de Servicio Social: Multidisciplinaria.	Periodo que cubre el Informe: 03/04/2017 a 30/04/2017	
Número de Informe: 3	Horas reportadas: 30	Horas acumuladas: 110

Asesor

 Ing. José Alfredo Martínez Ávila
 Nombre y firma
 Autorizó

Responsable de la Unidad Receptora

 Ing. José Alfredo Martínez Ávila
 Nombre y firma
 Autorizó

 Universidad Autónoma
 de Sinaloa
 Servicio Social Universidad
 Zona Norte
 LOS MOCHIS, SINALOA

 Universidad Autónoma de Sinaloa
 Dirección General de Servicio Social
 Subdirección de Servicio Social de Unidad Regional Norte
 Módulo de Atención Ciudadana Álamos
SERVICIO SOCIAL

 Ing. José Héctor Álvarez Sánchez
 Nombre y firma
 Recibido



UNIVERSIDAD AUTÓNOMA DE SINALOA
Dirección General de Servicio Social
 Subdirección de Servicio Social de Unidad Regional Norte



INFORME MENSUAL DE SERVICIO SOCIAL

Lugar: Los Mochis, Ahome, Sinaloa. Fecha: 05/ Junio / 2017

Datos del Brigadista		
Unidad Académica: Facultad de agricultura del valle del fuerte.		Carrera: Licenciatura en ingeniería agronómica con acentuación en Agro negocios
Número de Cuenta: 1309115-8.	Nombre del Brigadista: Soto Rodríguez Jorge Alonso.	
Datos de la Unidad Receptora		
Nombre de Unidad Receptora: Universidad Autónoma de Sinaloa URN Subdirección de servicio social Unidad Regional Norte Módulo de Atención Ciudadana Álamos.		
Nombre del proyecto: inclusión social comunitaria 54777		
Modalidad de prestación de Servicio Social: Multidisciplinaria.		Periodo que cubre el Informe: 03/05/2017 a 30/05/2017
Número de Informe: 4	Horas reportadas: 40	Horas acumuladas: 150

Asesor

 Ing. José Alfredo Martínez Ávila
 Nombre y firma
 Autorizó

Responsable de la Unidad Receptora

 Ing. José Alfredo Martínez Ávila
 Nombre y firma
 Autorizó

Coordinador de Servicio Social

 Ing. José Héctor Álvarez Sánchez
 Nombre y firma
 Recibido



UNIVERSIDAD AUTÓNOMA DE SINALOA
Dirección General de Servicio Social
 Subdirección de Servicio Social de Unidad Regional Norte



INFORME MENSUAL DE SERVICIO SOCIAL

Lugar: Los Mochis, Ahome, Sinaloa. Fecha: 04/ Julio / 2017

Datos del Brigadista		
Unidad Académica: Facultad de agricultura del valle del fuerte.		Carrera: Licenciatura en ingeniería agronómica con acentuación en Agro negocios
Número de Cuenta: 1309115-8.	Nombre del Brigadista: Soto Rodríguez Jorge Alonso.	
Datos de la Unidad Receptora		
Nombre de Unidad Receptora: Universidad Autónoma de Sinaloa URN Subdirección de servicio social Unidad Regional Norte Módulo de Atención Ciudadana Álamos.		
Nombre del proyecto: inclusión social comunitaria 54777		
Modalidad de prestación de Servicio Social: Multidisciplinaria.	Periodo que cubre el Informe: 03/06/2017 a 30/07/2017	
Número de Informe: 5	Horas reportadas: 40	Horas acumuladas: 190

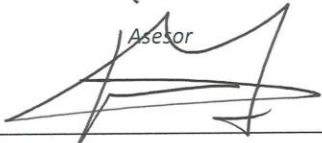
Asesor

 Ing. José Alfredo Martínez Ávila
 Nombre y firma
 Autorizó

Responsable de la Unidad Receptora

 Ing. José Alfredo Martínez Ávila
 Nombre y firma
 Autorizó

 Universidad Autónoma de Sinaloa
 Servicio Social Universitario
 Zona Norte
 LOS MOCHIS, SINALOA

Coordinador de Servicio Social

 Ing. José Héctor Álvarez Sánchez
 Nombre y firma
 Recibido

 UNIVERSIDAD AUTÓNOMA DE SINALOA
 FACULTAD DE AGRICULTURA DEL VALLE DEL FUERTE
 SERVICIO SOCIAL



UNIVERSIDAD AUTÓNOMA DE SINALOA
Dirección General de Servicio Social
 Subdirección de Servicio Social de Unidad Regional Norte



INFORME MENSUAL DE SERVICIO SOCIAL

Lugar: Los Mochis, Ahome, Sinaloa. Fecha: 08/ Agosto / 2017

Datos del Brigadista		
Unidad Académica: Facultad de agricultura del valle del fuerte.		Carrera: Licenciatura en ingeniería agronómica con acentuación en Agro negocios
Número de Cuenta: 1309115-8.	Nombre del Brigadista: Soto Rodríguez Jorge Alonso.	
Datos de la Unidad Receptora		
Nombre de Unidad Receptora: Universidad Autónoma de Sinaloa URN Subdirección de servicio social Unidad Regional Norte Módulo de Atención Ciudadana Álamos.		
Nombre del proyecto: inclusión social comunitaria 54777		
Modalidad de prestación de Servicio Social: Multidisciplinaria.	Periodo que cubre el Informe: 03/07/2017 a 08/08/2017	
Número de Informe: 6	Horas reportadas: 30	Horas acumuladas: 220

Asesor

 Ing. José Alfredo Martínez Ávila
 Nombre y firma
 Autorizó

Responsable de la Unidad Receptora

 Ing. José Alfredo Martínez Ávila
 Nombre y firma
 Autorizó

 Universidad Autónoma de Sinaloa
 Servicio Social Universidad
 Zona Norte
 LOS MOCHIS, SINALOA

Coordinador de Servicio Social

 Ing. José Héctor Álvarez Sánchez
 Nombre y firma
 Recibido



UNIVERSIDAD AUTÓNOMA DE SINALOA
Dirección General de Servicio Social
 Subdirección de Servicio Social de Unidad Regional Norte



INFORME MENSUAL DE SERVICIO SOCIAL

Lugar: Los Mochis, Ahome, Sinaloa. Fecha: 05/ Septiembre / 2017

Datos del Brigadista		
Unidad Académica: Facultad de agricultura del valle del fuerte.		Carrera: Licenciatura en ingeniería agronómica con acentuación en Agro negocios
Número de Cuenta: 1309115-8.	Nombre del Brigadista: Soto Rodríguez Jorge Alonso.	
Datos de la Unidad Receptora		
Nombre de Unidad Receptora: Universidad Autónoma de Sinaloa URN Subdirección de servicio social Unidad Regional Norte Módulo de Atención Ciudadana Álamos.		
Nombre del proyecto: inclusión social comunitaria 54777		
Modalidad de prestación de Servicio Social: Multidisciplinaria.	Periodo que cubre el Informe: 05/08/2017 a 05/09/2017	
Número de Informe: 7	Horas reportadas: 40	Horas acumuladas: 250

Asesor

Responsable de la Unidad Receptora



 Lic. Roció Esther Barajas Aguilar



 Lic. Roció Esther Barajas Aguilar

Nombre y firma
 Autorizó

Nombre y firma
 Autorizó

Coordinador de Servicio Social



Ing. José Héctor Álvarez Sánchez

Nombre y firma

Recibido



UNIVERSIDAD AUTÓNOMA DE SINALOA
Dirección General de Servicio Social
 Subdirección de Servicio Social de Unidad Regional Norte



INFORME MENSUAL DE SERVICIO SOCIAL

Lugar: Los Mochis, Ahome, Sinaloa. Fecha: 05/ Octubre / 2017

Datos del Brigadista		
Unidad Académica: Facultad de agricultura del valle del fuerte.		Carrera: Licenciatura en ingeniería agronómica con acentuación en Agro negocios
Número de Cuenta: 1309115-8.	Nombre del Brigadista: Soto Rodríguez Jorge Alonso.	
Datos de la Unidad Receptora		
Nombre de Unidad Receptora: Universidad Autónoma de Sinaloa URN Subdirección de servicio social Unidad Regional Norte Módulo de Atención Ciudadana Álamos.		
Nombre del proyecto: inclusión social comunitaria 54777		
Modalidad de prestación de Servicio Social: Multidisciplinaria.	Periodo que cubre el Informe: 05/09/2017 a 05/10/2017	
Número de Informe: 8	Horas reportadas: 40	Horas acumuladas: 300

Asesor

Rocío B

Lic. Rocío Esther Barajas Aguilar
Nombre y firma
Autorizó

Responsable de la Unidad Receptora

Rocío B

Lic. Rocío Esther Barajas Aguilar
Nombre y firma
Autorizó



Coordinador de Servicio Social

Ing. José Héctor Álvarez Sánchez
Nombre y firma
Recibió





UNIVERSIDAD AUTÓNOMA DE SINALOA
Dirección General de Servicio Social
 Subdirección de Servicio Social de Unidad Regional Norte



INFORME MENSUAL DE SERVICIO SOCIAL

Lugar: Los Mochis, Ahome, Sinaloa. Fecha: 09/ Noviembre / 2017

Datos del Brigadista		
Unidad Académica: Facultad de agricultura del valle del fuerte.		Carrera: Licenciatura en ingeniería agronómica con acentuación en Agro negocios
Número de Cuenta: 1309115-8.	Nombre del Brigadista: Soto Rodríguez Jorge Alonso.	
Datos de la Unidad Receptora		
Nombre de Unidad Receptora: Universidad Autónoma de Sinaloa URN Subdirección de servicio social Unidad Regional Norte Módulo de Atención Ciudadana Álamos.		
Nombre del proyecto: inclusión social comunitaria 54777		
Modalidad de prestación de Servicio Social: Multidisciplinaria.	Periodo que cubre el Informe: 05/10/2017 a 09/11/2017	
Número de Informe: 9	Horas reportadas: 40	Horas acumuladas: 340

Asesor

Rocio E Barajas

Lic. Roció Esther Barajas Aguilar
Nombre y firma
Autorizó

Responsable de la Unidad Receptora



Lic. Roció Esther Barajas Aguilar
Nombre y firma
Autorizó

Coordinador de Servicio Social



Ing. José Héctor Álvarez Sánchez
Nombre y firma
Recibido



UNIVERSIDAD AUTÓNOMA DE SINALOA
Dirección General de Servicio Social
 Subdirección de Servicio Social de Unidad Regional Norte



INFORME MENSUAL DE SERVICIO SOCIAL

Lugar: Los Mochis, Ahome, Sinaloa. Fecha: 05/ Diciembre / 2017

Datos del Brigadista		
Unidad Académica: Facultad de agricultura del valle del fuerte.		Carrera: Licenciatura en ingeniería agronómica con acentuación en Agro negocios
Número de Cuenta: 1309115-8.	Nombre del Brigadista: Soto Rodríguez Jorge Alonso.	
Datos de la Unidad Receptora		
Nombre de Unidad Receptora: Universidad Autónoma de Sinaloa URN Subdirección de servicio social Unidad Regional Norte Módulo de Atención Ciudadana Álamos.		
Nombre del proyecto: inclusión social comunitaria 54777		
Modalidad de prestación de Servicio Social: Multidisciplinaria.	Periodo que cubre el Informe: 05/11/2017 a 30/11/2017	
Número de Informe: 10	Horas reportadas: 40	Horas acumuladas: 380

Asesor

Responsable de la Unidad Receptora

Roció B

Lic. Roció Esther Barajas Aguilar
Nombre y firma
Autorizó

Roció B

Lic. Roció Esther Barajas Aguilar
Nombre y firma
Autorizó



Coordinador de Servicio Social

Ing. José Héctor Álvarez Sánchez
Nombre y firma
Recibido





UNIVERSIDAD AUTÓNOMA DE SINALOA
Dirección General de Servicio Social
 Subdirección de Servicio Social de Unidad Regional Norte



INFORME MENSUAL DE SERVICIO SOCIAL

Lugar: Los Mochis, Ahome, Sinaloa. Fecha: 05/1 Enero / 2018

Datos del Brigadista		
Unidad Académica: Facultad de agricultura del valle del fuerte.		Carrera: Licenciatura en ingeniería agronómica con acentuación en Agro negocios
Número de Cuenta: 1309115-8.	Nombre del Brigadista: Soto Rodríguez Jorge Alonso.	
Datos de la Unidad Receptora		
Nombre de Unidad Receptora: Universidad Autónoma de Sinaloa URN Subdirección de servicio social Unidad Regional Norte Módulo de Atención Ciudadana Álamos.		
Nombre del proyecto: inclusión social comunitaria 54777		
Modalidad de prestación de Servicio Social: Multidisciplinaria.	Periodo que cubre el Informe: 05/12/2017 a 05/01/2018	
Número de Informe: 11	Horas reportadas: 40	Horas acumuladas: 420

Asesor

Rocio B

Lic. Roció Esther Barajas Aguilar
 Nombre y firma
 Autorizó

Responsable de la Unidad Receptora

Rocio B

Lic. Roció Esther Barajas Aguilar
 Nombre y firma
 Autorizó



Coordinador de Servicio Social

José H. Álvarez Sánchez

Ing. José Héctor Álvarez Sánchez
 Nombre y firma
 Recibido





UNIVERSIDAD AUTÓNOMA DE SINALOA
Dirección General de Servicio Social
 Subdirección de Servicio Social de Unidad Regional Norte



INFORME MENSUAL DE SERVICIO SOCIAL

Lugar: Los Mochis, Ahome, Sinaloa. Fecha: 05/ Febrero / 2018

Datos del Brigadista		
Unidad Académica: Facultad de agricultura del valle del fuerte.		Carrera: Licenciatura en ingeniería agronómica con acentuación en Agro negocios
Número de Cuenta: 1309115-8.	Nombre del Brigadista: Soto Rodríguez Jorge Alonso.	
Datos de la Unidad Receptora		
Nombre de Unidad Receptora: Universidad Autónoma de Sinaloa URN Subdirección de servicio social Unidad Regional Norte Módulo de Atención Ciudadana Álamos.		
Nombre del proyecto: inclusión social comunitaria 54777		
Modalidad de prestación de Servicio Social: Multidisciplinaria.	Periodo que cubre el Informe: 05/01/2017 a 05/02/2018	
Número de Informe: 12	Horas reportadas: 60	Horas acumuladas: 480

Asesor

Roció B

Lic. Roció Esther Barajas Aguilar
 Nombre y firma
 Autorizó

Responsable de la Unidad Receptora

Roció B

Lic. Roció Esther Barajas Aguilar
 Nombre y firma
 Autorizó



Coordinador de Servicio Social

Ing. José Héctor Álvarez Sánchez

Nombre y firma
 Recibido

[Handwritten signature]



f).Fotografías



Buscando dueños de terrenos en la Comunidad



consiguiendo plántula para la siembra



Siembra de diferentes cultivos como Maíz, Rábano, Acelga, Cilantro etc..



Identificación de gusano Soldado(plaga) que atacaba a la acelga.



Chequeo semanal de cultivos, intentando encontrar alguna enfermedad o plaga que detuviera el desarrollo de la planta.



cosecha de Rábano.



Entrega de Cultivos.



Ayuda del H. ayuntamiento para la limpieza del parque



Siembra en una porción de terreno en el parque



cosecha de repollo en una casa de la comunidad



Día de reyes evento para niños de la comunidad



Siembra de hortalizas en una casa de la comunidad